

Parcela registra E, 1927/1

Prešovský > Bardejov > Mokroluh > k.ú. Mokroluh

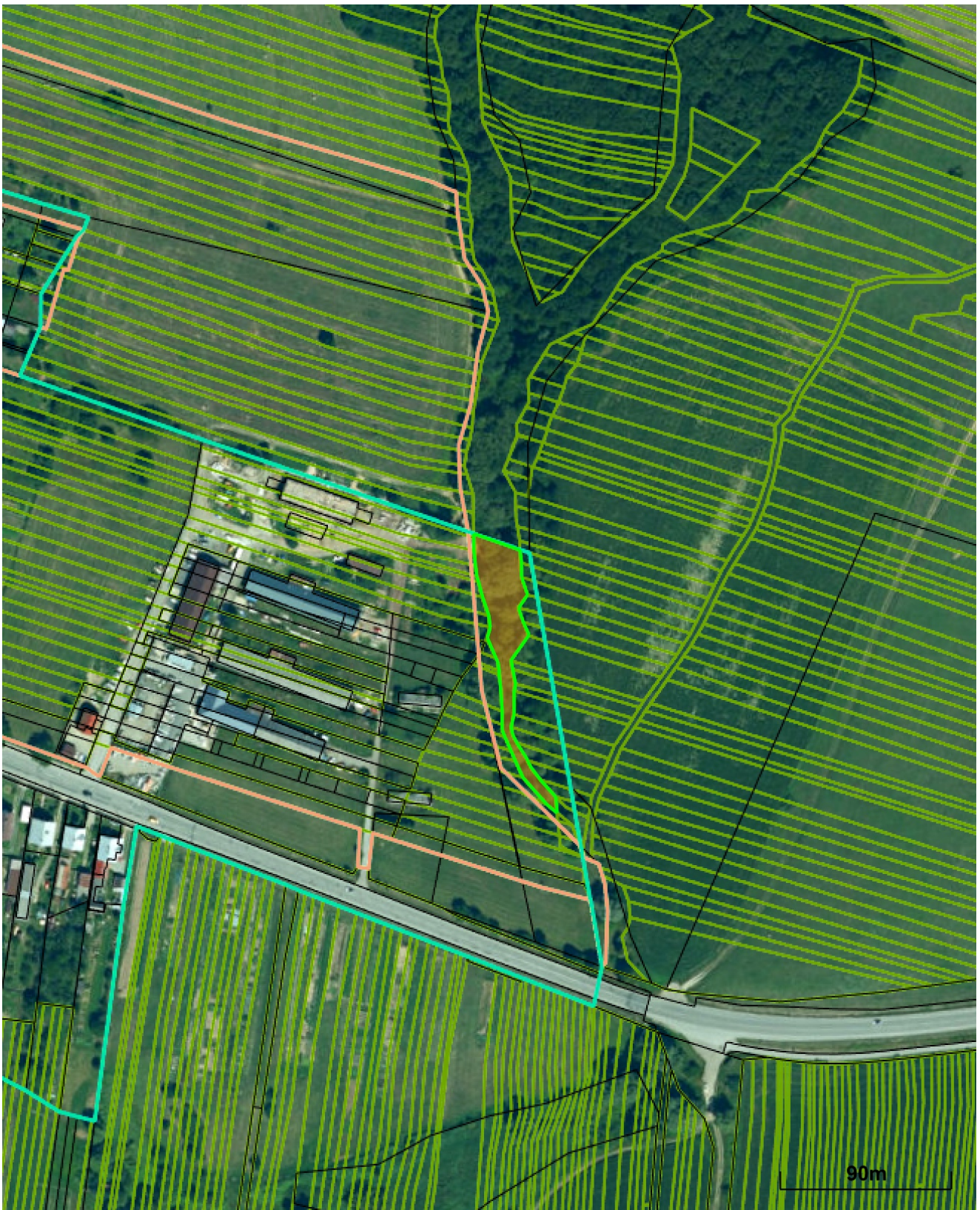

Vytlačené z aplikácie [MAPKA](#). Nepoužiteľné na právne úkony.

(1/15)

Meranie a grafické znázornenie je len informatívne a je nepoužiteľné na vytýčenie hraníc pozemkov a osadenie stavieb na pozemky. Vytýčenie hraníc pozemkov a osadenie stavieb na pozemky môže vykonať len odborne spôsobilá osoba.

Číslo listu vlastníctva

1268

Výmera parcely v m²

1776

Katastrálne územie

Mokroluh

Obec

Mokroluh

Druh pozemku

Trvalý trávny porast

Umiestnenie pozemku

Pozemok je umiestnený v zastavanom území obce

Spoločná nehnuteľnosť

Pozemok je spoločnou nehnuteľnosťou

Druh právneho vzťahu

Neevidovaný

Údaje platné k dátumu

14. 08. 2025

Číslo pôvodného katastrálneho územia

Neevidované

Názov pôvodného katastrálneho územia

Neevidovaný

Vlastník (297)

2. DZURÍK Jozef, Pod Papierňou 37, Bardejov 1, PSČ 085 01, Slovensko (Podiel: 9/2400)
3. Andruščák František, 086 01, Mokroluh, č. 210, Slovensko (Podiel: 12/2400)
5. RENČKO Andrej, Ing., Klementisová 9, Nitra, PSČ 949 01, Slovensko (Podiel: 6/2400)
6. RENČKO Cyril, Dlhá 5, Nitra, PSČ 949 01, Slovensko (Podiel: 6/2400)
7. JESENSKÝ Jozef, A. Svianteka 7, Bardejov 1, PSČ 085 01, Slovensko (Podiel: 6/2400)
8. SEMANKO Anton, 086 01, Mokroluh, č. 128, Slovensko (Podiel: 1/8000)

-
10. PANGRÁC MATEJ, MOKROLUH, č. 160, Slovensko (Podiel: 7/1600)
 12. ŠTEFANISKOVÁ Helena r. Beňová, 086 01, Mokroluh, č. 60, Slovensko (Podiel: 1/960)
 15. KUNSTOVÁ Terézia r. Gregová, 086 01, Zlate, č. 147, Slovensko (Podiel: 6/2400)
 16. TARNOVSKÝ Jozef, 086 01, Mokroluh, č. 173, Slovensko (Podiel: 4/2400)
 17. TARNOVSKÁ Mária, 086 01, Mokroluh, č. 173, Slovensko (Podiel: 4/2400)
 18. TARNOVSKÁ Monika, 086 01, Mokroluh, č. 173, Slovensko (Podiel: 4/2400)
 24. ŠOLTÝS ALOJZ, č. 8, Slovensko (Podiel: 3/9600)
 26. KLIMEK Jozef, 086 01, Mokroluh, č. 153, Slovensko, D:(manželka Anna rod.Fol'tová) (Podiel: 3/2400)
 31. Pangrac Milan r. Pangrac, 086 01, Mokroluh, č. 170, Slovensko (Podiel: 6/9600)
 32. PANGRÁC Dušan, Tačevská 33, Bardejov 1, PSČ 085 01, Slovensko (Podiel: 6/9600)
 33. PANGRÁC Ján, 086 01, Mokroluh, č. 89, Slovensko (Podiel: 6/9600)
 36. EVINOVÁ MÁRIA r. ŠIMOVÁ, MOKROLUH, č. 194, Slovensko (Podiel: 12/2400)
 43. Pastirčák Pavol r. Pastirčák, 086 01, Mokroluh, č. 178, Slovensko (Podiel: 3/2000)
 44. MACEJ JÁN, MOKROLUH, č. 18, Slovensko (Podiel: 32/2400)
 45. Klimek Ján, MOKROLUH, č. 82, Slovensko (Podiel: 18/2400)
 47. ADAMUŠČINOVÁ Anna, Postajok 18, Bardejov 1, PSČ 085 01, Slovensko (Podiel: 3/6400)
 49. Novotná Darina r. Klimeková, Štefánikova 702/23, Bardejov 1, PSČ 085 01, Slovensko (Podiel: 3/6400)
 51. NAGAJ Jozef, Ing., Komenského 8, Bardejov 1, PSČ 085 01, Slovensko (Podiel: 7/2400)
 52. NAGAJ Jozef, Ing., Komenského 8, Bardejov, PSČ 085 01, Slovensko (Podiel: 1/2400)
 53. ŠOLTYSOVÁ Mária, D:(manž. Adam Gluvňa) (SPF) (Podiel: 6/2400)
 57. TARNOVSKÝ Juraj, D:(SPF) (Podiel: 12/2400)
 58. GREGA Mária, D:(SPF) (Podiel: 12/2400)
 59. BEŇA Mária, D:(muž Biško Andrej) (SPF) (Podiel: 12/2400)
 60. ŠIMA Eva, D:(malol.) (SPF) (Podiel: 12/2400)
-

-
61. KLIMEK Zuzana, D:(muž Nagaj Ján) (SPF) (Podiel: 24/2400)
62. DZURIK Juraj, D:(SPF) (Podiel: 12/2400)
63. HIRČÁK Mária, D:(SPF) (Podiel: 16/2400)
66. STIBRIK Mária, D:(SPF) (Podiel: 12/2400)
67. Rímskokatolícka farnosť sv. Uršule, Mokroluh, Kostolná 52, Mokroluh, PSČ 086 01, SR (Podiel: 144/2400)
68. MALIŇÁK Mária, D:(malol.) (SPF) (Podiel: 24/2400)
70. ŠTEC Mária r. Gurský, D:(muž Martin) (SPF) (Podiel: 4/2400)
71. STAŠ Ján, D:(SPF) (Podiel: 6/2400)
72. HOVANEK Anna r. Konig, D:(muž Peter) (SPF) (Podiel: 8/2400)
74. RENČKO ANTON, KLUŠOV, č. 106, Slovensko (Podiel: 12/2400)
75. SEMAN Mária, D:(SPF) (Podiel: 1/2000)
77. HRIC Mária, D:(muž Ján) (SPF) (Podiel: 6/5600)
78. TARNOVSKÝ Anna r. Beňa, D:(muž Ján) (SPF) (Podiel: 3/5600)
79. BEŇA Zuzana, D:(SPF) (Podiel: 3/5600)
80. SEMANKO Ján, D:(mladší) (SPF) (Podiel: 6/5600)
81. SEMANKO Adam, D:(SPF) (Podiel: 6/5600)
85. SEMANKO Juraj, D:(vzdial.) (SPF) (Podiel: 6/5600)
86. SEMANKO Mária, D:(malol.) (SPF) (Podiel: 3/5600)
87. SEMANKO Anna, D:(malol.) (SPF) (Podiel: 3/5600)
88. TOMČÍK Ján, D:(SPF) (Podiel: 24/2400)
89. TARNOVSKÁ Mária, D:(SPF) (Podiel: 4/2400)
90. HARŇAK Ján, D:(SPF) (Podiel: 4/2400)
91. HARŇAK Mária, D:(SPF) (Podiel: 4/2400)
92. TOMČEK Andrej, D:(zomrel) (SPF) (Podiel: 24/16800)
-

-
93. TOMČEK Martin, D:(zomrel) (SPF) (Podiel: 24/16800)
94. PANGRÁC Ján, D:(SPF) (Podiel: 12/2400)
95. SEMANKO Mária, D:(malol.) (SPF) (Podiel: 2/1000)
96. PORUBSKÝ Andrej, D:(SPF) (Podiel: 6/2400)
97. HOVANEK Ján, ((.)) (Podiel: 8/2400)
99. DZURÍK Mária r. Pastirčák, D:(SPF) (Podiel: 4/2400)
100. SEMANKO Andrej, D:(SPF) (Podiel: 12/2400)
102. PORUBSKÝ Andrej, D:(SPF) (Podiel: 6/2400)
104. DZURÍK Mária r. Pastirčák, D:(SPF) (Podiel: 2/2400)
105. DZURÍK Mária r. Pastirčák, D:(SPF) (Podiel: 3/2400)
106. DZURÍK Mária r. Pastirčák, D:(SPF) (Podiel: 3/2400)
108. HARŇÁK Ján, D:(SPF) (Podiel: 4/2400)
113. KLIMEK Andrej, D:(v.mal.r.1931) (SPF) (Podiel: 12/2400)
114. SEMAN GREGA Ján, D:(SPF) (Podiel: 12/2400)
116. KULKA Ján, D:(SPF) (Podiel: 3/2400)
117. VAŠKO Mária r. Štec, D:(muž Jozef) (SPF) (Podiel: 4/2400)
118. ŠTEC Zuzana, D:(SPF) (Podiel: 4/2400)
121. HOVANEK Zuzana r. Štec, D:(SPF) (Podiel: 2/2400)
122. SEMAN Ján, D:(SPF) (Podiel: 12/2400)
123. GIBELOVÁ Mária r. Semanková, D:(muž Tomáš) (SPF) (Podiel: 1/4000)
124. JAŠIKOVÁ Anna r. Semanková, D:(muž Ján) (SPF) (Podiel: 1/4000)
125. SEMANKO Ján, D:(mladší) (SPF) (Podiel: 1/4000)
128. SOBEK Ján, D:(ž. Anna r.Fol'tová,zomrel) (SPF) (Podiel: 1/2000)
131. SEMANKO HANKOVIČ Ján, D:(SPF) (Podiel: 6/2400)

-
132. STAŠ Anna r. Pangracová, D:(SPF) (Podiel: 1/1600)
134. PANGRACOVÁ Mária, D:(SPF) (Podiel: 1/1600)
135. PANGRÁC Adam (Podiel: 1/1600)
137. BASAR Jozef, D:(zomrel v Beloveži) (SPF) (Podiel: 3/4800)
139. ZAMBORSKÁ Zuzana, D:(SPF) (Podiel: 12/33600)
140. ZAMBORSKÝ Juraj, D:(SPF) (Podiel: 12/33600)
142. SEMANKO DŽAMBA Ján, D:(SPF) (Podiel: 7/6000)
143. PASTIRČÁK Mária, D:(SPF) (Podiel: 3/2000)
144. PASTIRČÁK Zuzana, D:(SPF) (Podiel: 3/2000)
145. KLIMEK Peter, D:(SPF) (Podiel: 12/2400)
147. BASARIK Anna, D:(SPF) (Podiel: 2/2400)
148. BASARIK Zuzana, D:(SPF) (Podiel: 2/2400)
153. NAGAJ Andrej, D:(syn Jána) (Podiel: 1/2400)
154. NAGAJ Juraj, D:(syn Jána) (Podiel: 1/2400)
155. NAGAJ Adam, D:(syn Jána) (Podiel: 1/2400)
156. NAGAJ Zuzana, D:(SPF) (Podiel: 1/2400)
157. DZURÍK BARAN Ján, D:(SPF) (Podiel: 2/2400)
160. NOGOVÁ Mária r. Kukľová, D:(SPF) (Podiel: 3/3500)
161. KUKĽA Jozef, D:(syn Tomáša) (Podiel: 3/3500)
162. KUKĽA Andrej, D:(syn Jozefa) (Podiel: 3/3500)
163. GREGA Mária, D:(SPF) (Podiel: 3/2400)
164. GREGA Veronika, D:(SPF) (Podiel: 3/2400)
165. BARAN Ján, D:(SPF) (Podiel: 9/4800)
168. BASAR Jozef, D:(zomrel v Beloveži) (SPF) (Podiel: 1/3600)
169. JANUFKOVÁ Zuzana r. Zamborská, D:(SPF) (Podiel: 24/33600)
-

-
171. PANGRÁC Ján, 086 01, Mokroluh, Slovensko (Podiel: 6/2400)
178. ZÁMBORSKÝ Juraj, D:(SPF) (Podiel: 2/2800)
179. KULKA Andrej, D:(malol.) (SPF) (Podiel: 3/2400)
180. KULKA Tomáš, D:(SPF) (Podiel: 3/2400)
181. SEMANKO Adam, D:(SPF) (Podiel: 12/2400)
182. JANUVKOVÁ Zuzana r. Zamborský, D:(SPF) (Podiel: 4/2800)
183. HORŇAKOVÁ Anna r. Záborská, D:(SPF) (Podiel: 1/2800)
184. ZÁMBORSKÝ Juraj, D:(SPF) (Podiel: 1/2800)
192. JUHÁSZOVÁ ANNA r. DZURIKOVÁ, MOKROLUH, č. 9, Slovensko (Podiel: 24/2400)
194. HUDÁK Ľudmila r. Januvka, D:(SPF) (Podiel: 9/5600)
196. SEMANEK Ján, D:(SPF) (Podiel: 6/12000)
198. PANGRÁC Anna r. Novák, D:(SPF) (Podiel: 6/2400)
203. PASTIRČÁKOVÁ Kvetoslava, L. Svobodu, Bardejov 1, PSČ 085 01, Slovensko (Podiel: 801/200000)
204. PASTIRČÁKOVÁ Marta, 086 01, Mokroluh, č. 3, Slovensko (Podiel: 801/200000)
205. Zápachová Lila r. Tomčíková, Mokroluh, č. 200, PSČ 086 01, SR (Podiel: 659/100000)
206. MIKLOŠOVÁ Dana, L. Novomestského 12, Bardejov 1, PSČ 085 01, Slovensko (Podiel: 801/600000)
207. CHOVANEC Karol, Komenského 27, Bardejov 1, PSČ 085 01, Slovensko (Podiel: 801/600000)
208. NOVOTNÁ Marta, J. Švermu 11, Bardejov 1, PSČ 085 01, Slovensko (Podiel: 801/600000)
209. KLIMEK Jozef, 086 01, Mokroluh, č. 96, Slovensko (Podiel: 267/100000)
210. Rohaľová Anna r. Klimeková, 086 01, Mokroluh, č. 222, Slovensko (Podiel: 267/100000)
212. KLIMEK JOZEF, DLHÁ 80, BARDEJOV, Slovensko (Podiel: 267/100000)
214. KODRÍKOVÁ Jarmila r. ŠVECOVÁ, ING., Nádražna 872/22, Partizánske, PSČ 958 01, Slovensko (Podiel: 267/100000)
215. Adamuščin Cyril r. Adamuščin, 086 01, Mokroluh, č. 193, Slovensko (Podiel: 267/100000)
-

-
220. HOVANEK Tomáš, 086 01, Mokroluh, č. 181, Slovensko (Podiel: 267/100000)
222. ŠOLTÝS ALOJZ, č. 8, Slovensko (Podiel: 267/100000)
227. HRIVŇAKOVÁ Helena r. Gočová, 086 01, Mokroluh, č. 95, Slovensko (Podiel: 267/100000)
229. German - Sobeková Elena r. Dzuriková, Mokroluh, č. 69, Slovensko (Podiel: 267/200000)
233. KLIMEK Jozef, 086 01, Mokroluh, č. 153, Slovensko (Podiel: 267/100000)
239. Adamuščin Cyril r. Adamuščin, 086 01, Mokroluh, č. 193, Slovensko (Podiel: 267/100000)
241. FELEDIKOVÁ Mária r. Kašperová, D:(SPF) (Podiel: 267/100000)
242. PASTIRČÁK Mária, D:(SPF) (Podiel: 267/100000)
243. Pastirčák Ján, D:(1),(SPF) (Podiel: 267/100000)
246. GOČOVÁ Anna r. Minarovská, D:(m. Ján) (SPF) (Podiel: 267/100000)
247. GOČOVÁ Anna r. Minarovská, D:(m. Ján) (SPF) (Podiel: 267/100000)
248. BEŇA Mária, D:(muž Biško Andrej) (SPF) (Podiel: 267/100000)
249. CIGELSKI Adam, D:(malol.) (SPF) (Podiel: 267/100000)
251. Pastirčák Ján, D:(1),(SPF) (Podiel: 267/100000)
256. HOVANEK Anna r. Roman, D:(/muž Adam/) (SPF) (Podiel: 267/100000)
257. HOVANEK Anna, D:(malol.) (SPF) (Podiel: 267/100000)
258. DZURIK Ján, D:(SPF) (Podiel: 267/100000)
259. DZURIKOVÁ Zuzana, D:(SPF) (Podiel: 267/100000)
262. HOVANEK Anna, D:(malol.) (SPF) (Podiel: 267/100000)
264. Pastirčák Ján, D:(1),(SPF) (Podiel: 267/100000)
266. STAŠ Ján, D:(SPF) (Podiel: 267/100000)
267. STAŠ Adam, D:(SPF) (Podiel: 267/100000)
268. STAŠ Andrej, D:(D 260/84) (SPF) (Podiel: 267/100000)
269. PASTIRČÁK Mária, D:(SPF) (Podiel: 267/100000)

-
270. Pastirčák Ján, D:(1),(SPF) (Podiel: 267/100000)
271. Pastirčáková Anna, D:(SPF) (Podiel: 267/100000)
272. PASTIRČÁK Zuzana, D:(SPF) (Podiel: 267/100000)
273. PASTIRČÁK Dorota, D:(SPF) (Podiel: 267/100000)
274. PASTIRČÁK Mária, D:(SPF) (Podiel: 267/100000)
275. SEMANKO Ján, D:(mladší) (SPF) (Podiel: 267/100000)
287. BEŇOVÁ Zuzana r. Gregová, D:(zomrela) (SPF) (Podiel: 267/100000)
289. NOVAK Ján, D:(SPF) (Podiel: 267/100000)
297. DZURIK Ján, D:(SPF) (Podiel: 267/100000)
298. KNAP Mária r. Mančák, D:(m. Juraj) (SPF) (Podiel: 267/100000)
302. CIGELSKÝ Anna, D:(SPF) (Podiel: 267/100000)
306. SEMANKO Ján, D:(mladší) (SPF) (Podiel: 267/100000)
311. STAŠ Ján, D:(SPF) (Podiel: 267/100000)
312. STAŠ Adam, D:(SPF) (Podiel: 267/100000)
313. STAŠ Andrej, D:(D 260/84) (SPF) (Podiel: 267/100000)
314. ZAMBORSKÁ Zuzana, D:(SPF) (Podiel: 267/100000)
315. SEMANKO Štefan, D:(SPF) (Podiel: 267/100000)
316. SEMANKO Adam, D:(SPF) (Podiel: 267/100000)
317. SEMANKO Ján, D:(mladší) (SPF) (Podiel: 267/100000)
319. PANGRÁC STRUHALA Ján, D:(SPF) (Podiel: 267/100000)
323. HADAMUŠIN Juraj, D:(D 80/92) (SPF) (Podiel: 267/100000)
326. PROKOPOVÁ ZDENKA r. HIRČÁKOVÁ, MOKROLUH, č. 150, Slovensko (Podiel: 267/100000)
329. HUDÁK Adam, D:(SPF) (Podiel: 267/100000)
333. BASARIK Jozef, D:(SPF) (Podiel: 267/100000)
334. Pastirčáková Anna, D:(SPF) (Podiel: 267/100000)
-

-
336. BASARIK Anna, D:(SPF) (Podiel: 267/100000)
337. BASARIK Zuzana, D:(SPF) (Podiel: 267/100000)
338. SEMANKO Juraj, D:(vzdial.) (SPF) (Podiel: 267/100000)
340. KLIMKO Andrej, D:(SPF) (Podiel: 267/100000)
341. STAŠ Andrej, D:(D 260/84) (SPF) (Podiel: 267/100000)
342. STAŠ Adam, D:(SPF) (Podiel: 267/100000)
346. ZUŠČINOVÁ Anna r. Hol'pit, D:(SPF) (Podiel: 267/100000)
350. HARŇÁK TOMÁŠ, MOKROLUH, č. 92, Slovensko (Podiel: 267/100000)
354. BASAR Jozef, D:(zomrel v Beloveži) (SPF) (Podiel: 267/100000)
358. Harňáková Margita r. Semanková, Mokroluh, č. 92, PSČ 086 01, SR, D:SPF (Podiel: 267/100000)
361. HARŇÁK Ján, D:(SPF) (Podiel: 267/100000)
363. HARŇÁK Zuzana, D:(SPF) (Podiel: 267/100000)
365. HARŇÁK Zuzana, D:(SPF) (Podiel: 267/100000)
367. DZURIK Peter, D:(SPF) (Podiel: 267/100000)
375. KUZIAKOVÁ MAGDALÉNA r. HUDÁKOVÁ, DUBINNÉ, č. 52, Slovensko (Podiel: 2/14000)
376. HUDÁK ANDREJ, MOKROLUH, č. 143, Slovensko (Podiel: 2/14000)
377. HOVANEC FILIP, MOKROLUH, č. 132, Slovensko (Podiel: 2403/600000)
378. MARTIČKOVÁ MÁRIA r. DZURIKOVÁ, LUKAVICA, č. 56, Slovensko (Podiel: 267/200000)
380. GREGOVÁ IVETA r. ADAMUŠČINOVÁ, MOKROLUH, č. 34, Slovensko (Podiel: 534/100000)
382. SEMAN VINCENT, č. 107, Slovensko (Podiel: 1551/300000)
387. SEMANKOVÁ AGNESA r. GREGOVÁ, MOKROLUH, č. 128, Slovensko (Podiel: 6/2400)
388. POČUREKOVÁ MÁRIA r. GREGOVÁ, ŤAČEVSKÁ 605/19, BARDEJOV, Slovensko (Podiel: 3/2400)
389. GREGA VINCENT, č. 72, Slovensko (Podiel: 3/2400)
390. SEMAN VINCENT, MOKROLUH, č. 107, Slovensko (Podiel: 5/3000)
-

393. MACEJ JAROSLAV, ING., MOKROLUH, č. 18, Slovensko (Podiel: 53/4800)
399. SEMAN JÁN, MOKROLUH, č. 22, Slovensko (Podiel: 12/2400)
400. ANGELOVIČ JOZEF, TORYSA, č. 70, Slovensko (Podiel: 12/2400)
404. ŠTEFANISKOVA HELENA r. BEŇOVÁ, MOKROLUH, č. 60, Slovensko (Podiel: 6/5600)
407. ŠOLTÝS Alojz, MOKROLUH, č. 8, Slovensko (Podiel: 1068/100000)
409. RENČKO MARIÁN, MOKROLUH, č. 15, Slovensko (Podiel: 6/2400)
410. SEMANOVÁ TERÉZIA r. TARNOVSKÁ, MOKROLUH, č. 22, Slovensko (Podiel: 6/2400)
411. PETRIČ PAVOL r. PETRIČ, MOKROLUH, č. 161, Slovensko (Podiel: 12/2400)
412. PETRIČ VLADIMÍR r. PETRIČ, MOKROLUH, č. 162, Slovensko (Podiel: 12/2400)
414. Hamarová Viera r. Stanková, J. Dalloša 1349/26, Sládkovičovo, PSČ 925 21, SR (Podiel: 5403/600000)
416. ILDŽA DANIEL, MOKROLUH, č. 88, Slovensko (Podiel: 16/2400)
417. BENKA JAROSLAV r. BENKA, MOKROLUH, č. 165, Slovensko (Podiel: 909/100000)
418. NOVÁK JOZEF r. NOVÁK, ING., ROKYTOV, č. 6, Slovensko (Podiel: 6/9600)
420. EVIN ONDREJ r. EVIN, MOKROLUH, č. 163, Slovensko (Podiel: 35224/4800000)
421. MALIŇAK JOZEF r. MALIŇAK, TARNOV, č. 66, Slovensko (Podiel: 801/100000)
422. MALIŇAK JOZEF r. MALIŇAK, TARNOV, č. 66, Slovensko (Podiel: 801/100000)
423. KVOČÁKOVÁ PAVLINA r. KUKĽOVÁ, ING., AGÁTOVA 1373/27, KOŠICE-KOŠICKÁ NOVÁ VES, Slovensko (Podiel: 21/4800)
424. GAJDOŠOVÁ ANNA r. KUKĽOVÁ, ĎUMBIERSKA 6867/13, PREŠOV, Slovensko (Podiel: 21/4800)
425. STAŠ VLADIMÍR, MOKROLUH, č. 213, Slovensko (Podiel: 267/100000)
426. STAŠ JOZEF, MOKROLUH, č. 14, Slovensko (Podiel: 267/100000)
427. Baran Jaroslav Ing. r. Baran, Mokroluh 122, RokytoV, PSČ 8601, Slovensko (Podiel: 1977/200000)
428. Hoľpit Pavel r. Hoľpit, Mokroluh, č. 168, Slovensko (Podiel: 267/100000)
429. Hrivňáková Helena r. Gočová, 086 01, Mokroluh, č. 95, Slovensko (Podiel: 5181/600000)

-
430. Baran František r. Baran, Ing., Klimkovičova 3151/37, Košice, PSČ 040 23, SR (Podiel: 18/4800)
431. Felediková Margita r. Felediková, 086 01, Mokroluh, č. 74, Slovensko (Podiel: 1335/100000)
432. KLIMEK JOZEF r. KLIMEK, MOKROLUH, č. 96, Slovensko (Podiel: 3/1600)
433. Baran Dušan r. Baran, Štefánikova 698/19, Bardejov, PSČ 085 01, Slovensko (Podiel: 12/2400)
434. Dzurik Stanislav r. Dzurik, Mokroluh, č. 68, SR (Podiel: 534/100000)
437. Pangrác Adam r. Pangrác, Mokroluh, č. 188, Slovensko (Podiel: 1/1600)
438. Foľta Stanislav r. Foľta, 086 01, Mokroluh, č. 180, Slovensko (Podiel: 801/200000)
439. Felediková Margita r. Felediková, 086 01, Mokroluh, č. 74, Slovensko (Podiel: 267/100000)
441. Šimová Darina r. Gibel'ová, Ing., Mokroluh, č. 115, Slovensko (Podiel: 3/6400)
442. Hol'pitová Helena r. Petričová, 086 01, Mokroluh, č. 168, Slovensko (Podiel: 24/2400)
443. Basár Ján r. Basár, Beloveža, č. 63, SR (Podiel: 17374/1800000)
444. Basár Jozef r. Basár, Beloveža, č. 163, SR (Podiel: 3475/1800000)
445. Pangrác Peter r. Pangrác, Mokroluh, č. 212, SR (Podiel: 2301/300000)
446. Klimek Andrej r. Klimek, Mokroluh, č. 101, Slovensko (Podiel: 12/2400)
449. Klimek Jozef r. Klimek, Za uličkou 153, Mokroluh, Slovensko (Podiel: 17/11200)
450. Macej Tomáš r. Macej, Mokroluh, č. 17, Slovensko (Podiel: 6102/600000)
453. Basariková Iveta r. Klimeková, Mokroluh, č. 211, Slovensko (Podiel: 534/100000)
454. Bobvoš Samuel r. Bobvoš, Pod Papierňou 36, Bardejov, PSČ 085 01, SR (Podiel: 3305/300000)
456. Kodríková Jarmila r. Švecová, Ing., Nádražna 873/22, Partizánske, PSČ 958 01, Slovensko (Podiel: 267/100000)
458. Pastirčák Ján r. Pastirčák, 086 01, Mokroluh, č. 24, SR (Podiel: 3/2000)
459. Renčko Marián r. Renčko, 086 01, Mokroluh, č. 15, Slovensko (Podiel: 6/2400)
460. Kul'ka Anton r. Kul'ka, Mokroluh, č. 13, SR (Podiel: 267/100000)
461. Seman Peter r. Seman, Beloveža, č. 288, SR (Podiel: 2051/300000)
462. Kaščák Jozef r. Kaščák, Mokroluh, č. 221, Slovensko (Podiel: 24/2400)
-

463. Petrič Jozef r. Petrič, 086 01, Mokroluh, č. 66, SR (Podiel: 12/2400)
464. Kaščák Martin r. Kaščák, Pod brehom 1, Bardejov, PSČ 085 01, SR (Podiel: 6/2400)
465. Hudák Ľudovít r. Hudák, Ťačevská 16, Bardejov, PSČ 08501, SR (Podiel: 267/100000)
466. Andruščák Pavol r. Andruščák, Slovenská 1538/10, Bardejov, PSČ 085 01, SR (Podiel: 267/100000)
467. Jajčíková Daniela r. Jajčíková, Mokroluh, č. 113, SR (Podiel: 267/100000)
468. Bogoľ Ján r. Bogoľ, 086 01, Mokroluh, č. 21, Slovensko (Podiel: 1335/100000)
470. Bogoľ Ján r. Bogoľ, 086 01, Mokroluh, č. 21, Slovensko (Podiel: 267/200000)
471. Révay Jaroslav, ŤAČEVSKÁ 601/5, BARDEJOV, Slovensko (Podiel: 58/18000)
472. Kozáková Darina r. Révayová, Ing., Nábrežná 866/27, Bardejov, PSČ 085 01, SR (Podiel: 58/18000)
473. Marcinová Zuzana r. Revayová, Holíčska 3050/9, Bratislava -Petržalka, PSČ 85105, SR (Podiel: 58/18000)
474. Hovanec Marián r. Hovanec, 086 04, Bogliarka, č. 47, SR (Podiel: 18/2400)
475. Stašová Hedviga r. Hovancová, Andreja Svianteka 1626/3, Bardejov, PSČ 085 01, Slovensko (Podiel: 267/100000)
476. Stašová Marta r. Stašová, 086 01, Mokroluh, č. 85, Slovensko (Podiel: 267/100000)
477. Basarík Peter r. Basarík, Mengusovce, č. 73, SR (Podiel: 2/2400)
478. Klementis Dušan r. Klementis, Revúcka Lehota, č. 46, SR (Podiel: 801/200000)
479. Kodríková Jarmila r. Švecová, Ing., Nádražná 873/22, Partizánske, SR (Podiel: 267/100000)
480. Kodríková Jarmila r. Švecová, Ing., Nádražná 873/22, Partizánske, PSČ 958 01, SR (Podiel: 267/100000)
481. Kodríková Jarmila r. Švecová, Ing., Nádražná 873/22, Partizánske, PSČ 958 01, SR (Podiel: 267/100000)
482. Šima Jozef r. Šima, 086 01, Mokroluh, č. 115, SR (Podiel: 267/100000)
483. Hovanec Vincent r. Hovanec, 086 01, Mokroluh, č. 142, SR (Podiel: 534/100000)

484. Bombíková Helena r. Bombíková, Lesná 1775/8, Bardejov-Bardejovská Nová Ves, PSČ 085 01, SR (Podiel: 3/6400)
485. Kodríková Jarmila r. Švecová, Ing., Nádražná 873/22, Partizánske, PSČ 951 01, SR (Podiel: 267/100000)
486. Galiková Pavlina r. Hovancová, 086 11, Rokytov, č. 118, SR (Podiel: 2/2400)
487. Klimek Ján r. Klimek, 086 01, MOKROLUH, č. 121, SR (Podiel: 267/100000)
488. Almáši František r. Almáši, Slovenská 1538/10, Bardejov, PSČ 085 01, SR (Podiel: 267/100000)
490. Sobek Tomáš r. Sobek, Mokroluh, č. 117, PSČ 086 01, SR (Podiel: 84/12000)
491. Kaščáková Gabriela r. Kaščáková, Mokroluh, č. 114, PSČ 086 01, SR (Podiel: 63/10000)
492. Kaščáková Gabriela r. Kaščáková, Mokroluh, č. 114, PSČ 086 01, SR (Podiel: 520649641819/32952508975886)
493. Basarik Jaroslav r. Basarik, Mokroluh, č. 211, PSČ 086 01, SR (Podiel: 267/100000)
494. Foľta Stanislav r. Foľta, Mokroluh, č. 180, PSČ 086 01, SR (Podiel: 567633/96600000)
495. Bomba Rastislav r. Bomba, Pod papierňou 1502/53, Bardejov, PSČ 08501, SR (Podiel: 267/100000)
496. Renčko Anton r. Renčko, Mokroluh, č. 217, PSČ 086 01, SR (Podiel: 6/2400)
497. Áčková Mária r. Renčková, Ing., Žalovská 430/36, Praha 8, Čimice, PSČ 081 00, ČR (Podiel: 6/2400)
498. Rohaľ Marek r. Rohaľ, Ing., Mokroluh, č. 100, PSČ 086 01, SR (Podiel: 267/100000)
499. Kuklaň Immánuel r. Kuklaň, MOKROLUH, č. 75, PSČ 086 01, SR (Podiel: 3069/700000)
500. Arendáč Ladislav r. Arendáč, Ing., Komenského 556/7, Bardejov, PSČ 085 01, SR (Podiel: 267/100000)
502. Foľta Milan r. Foľta, Sázavského 597/18, Bardejov, PSČ 085 01, SR (Podiel: 463/100000)
503. Šima Vladimír r. Šima, Mgr., Jedlinka, č. 13, PSČ 086 36, SR (Podiel: 12/2400)
505. Bogoľ Ondrej r. Bogoľ, Mokroluh, č. 179, PSČ 086 01, SR (Podiel: 2937/200000)
506. Rohaľ Marek r. Rohaľ, Ing., Mokroluh, č. 100, PSČ 086 01, SR (Podiel: 134/100000)
508. Harčarik František r. Harčarik, Fričkovce, č. 217, PSČ 086 42, SR (Podiel: 6/2400)

509. Tarnovská Mária r. Mlynárová, Stebník, č. 14, PSČ 086 33, SR (Podiel: 201/24000)
510. Lešičková Mária r. Horňáková, Mokroluh, č. 138, PSČ 086 01, SR (Podiel: 6/2400)
511. Barbuľak Daniel r. Barbuľak, Laca Novomeského 2630/13, Bardejov, PSČ 085 01, SR (Podiel: 12/2400)
512. Klimek Maroš r. Klimek, Mokroluh, č. 129, PSČ 086 01, SR (Podiel: 8/2400)
513. Bednárová Zuzana r. Balážová, Brezov, č. 124, PSČ 087 01, SR (Podiel: 1/14000)
514. Lišivka Dušan r. Lišivka, Nižný Tvarožec, č. 83, PSČ 086 02, SR (Podiel: 267/100000)
515. Semanková Anna r. Červenická, Mokroluh, č. 167, PSČ 086 01, SR (Podiel: 1/8000)
516. Semanková Cecília r. Tomčíková, Mokroluh, č. 154, PSČ 086 01, SR (Podiel: 1/800)
517. Kaňuch Jozef r. Kaňuch, Andreja Svianteka 2562/24, Bardejov, PSČ 085 01, SR (Podiel: 1/200)
518. Kuzmišinová Anna r. Vaškaninová, Komenského 558/12, Bardejov, PSČ 085 01, SR (Podiel: 267/100000)