

Parcela registra E, 1326

Prešovský > Bardejov > Mokroluh > k.ú. Mokroluh

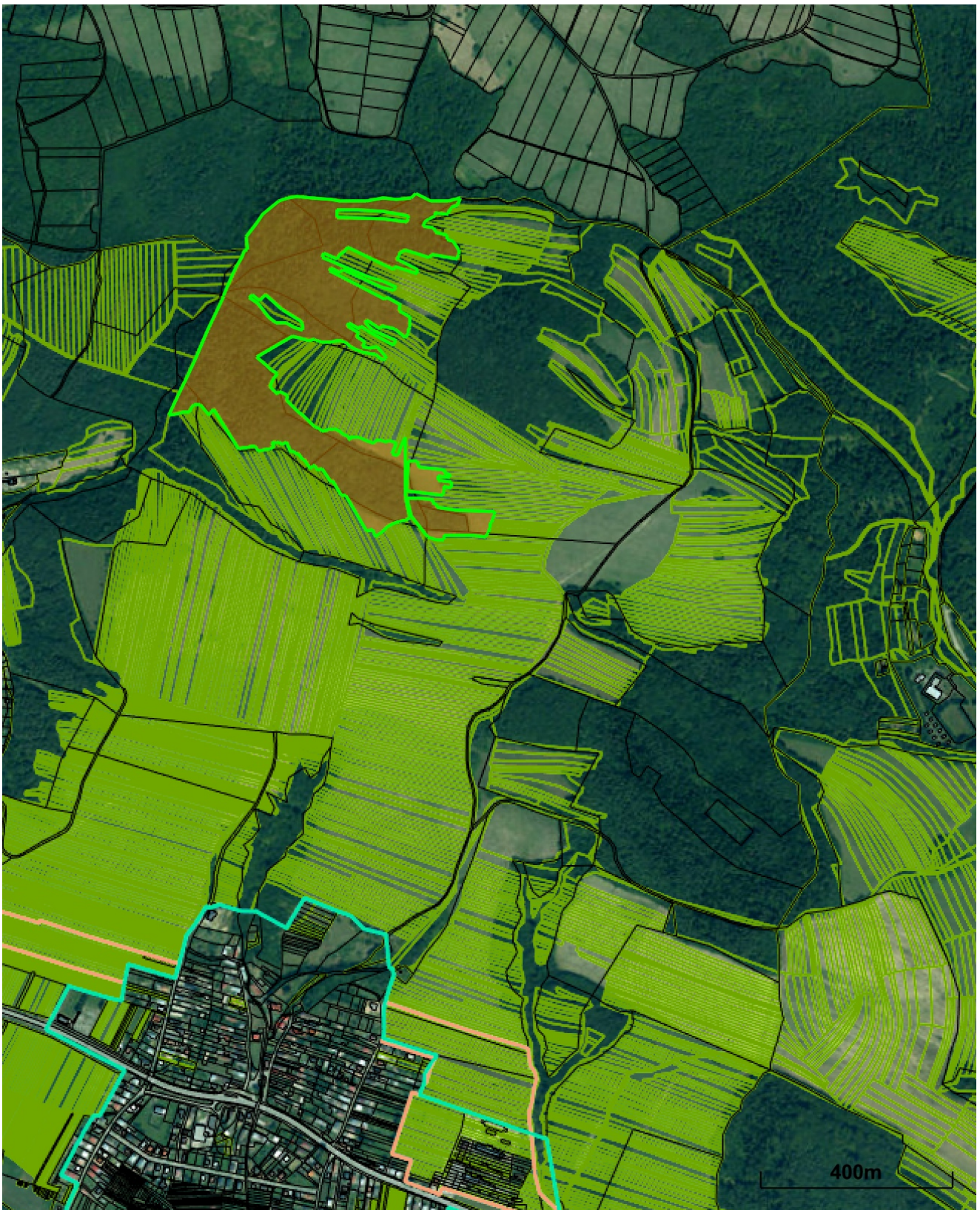

Vytlačené z aplikácie [MAPKA](#). Nepoužiteľné na právne úkony.

(1/15)

Meranie a grafické znázornenie je len informatívne a je nepoužiteľné na vytýčenie hraníc pozemkov a osadenie stavieb na pozemky. Vytýčenie hraníc pozemkov a osadenie stavieb na pozemky môže vykonať len odborne spôsobilá osoba.

Číslo listu vlastníctva

1443

Výmera parcely v m²

184742

Katastrálne územie

Mokroluh

Obec

Mokroluh

Druh pozemku

Trvalý trávny porast

Umiestnenie pozemku

Pozemok je umiestnený mimo zastavaného územia obce

Spoločná nehnuteľnosť

Pozemok je spoločnou nehnuteľnosťou

Druh právneho vzťahu

Neevidovaný

Údaje platné k dátumu

14. 08. 2025

Číslo pôvodného katastrálneho územia

Neevidované

Názov pôvodného katastrálneho územia

Neevidovaný

Vlastník (302)

2. DZURÍK Jozef, Pod Papierňou 37, Bardejov 1, PSČ 085 01, Slovensko (Podiel: 9/2400)
3. Andruščák František, 086 01, Mokroluh, č. 210, Slovensko (Podiel: 12/2400)
5. RENČKO Andrej, Ing., Klementisová 9, Nitra, PSČ 949 01, Slovensko (Podiel: 6/2400)
6. RENČKO Cyril, Dlhá 5, Nitra, PSČ 949 01, Slovensko (Podiel: 6/2400)
7. JESENSKÝ Jozef, A. Svianteka 7, Bardejov 1, PSČ 085 01, Slovensko (Podiel: 6/2400)
8. SEMANKO Anton, 086 01, Mokroluh, č. 128, Slovensko (Podiel: 1/8000)

-
10. PANGRÁC MATEJ, MOKROLUH, č. 160, Slovensko (Podiel: 7/1600)
 12. ŠTEFANISKOVÁ Helena r. Beňová, 086 01, Mokroluh, č. 60, Slovensko (Podiel: 1/960)
 15. KUNSTOVÁ Terézia r. Gregová, 086 01, Zlate, č. 147, Slovensko (Podiel: 6/2400)
 16. TARNOVSKÝ Jozef, 086 01, Mokroluh, č. 173, Slovensko (Podiel: 4/2400)
 17. TARNOVSKÁ Mária, 086 01, Mokroluh, č. 173, Slovensko (Podiel: 4/2400)
 18. TARNOVSKÁ Monika, 086 01, Mokroluh, č. 173, Slovensko (Podiel: 4/2400)
 21. ŠOLTÝS ALOJZ, č. 8, Slovensko (Podiel: 3/9600)
 23. KLIMEK Jozef, 086 01, Mokroluh, č. 153, Slovensko, D:(manželka Anna rod.Fol'tová) (Podiel: 3/2400)
 28. Pangrac Milan r. Pangrac, 086 01, Mokroluh, č. 170, Slovensko (Podiel: 6/9600)
 29. PANGRÁC Dušan, Tačevská 33, Bardejov 1, PSČ 085 01, Slovensko (Podiel: 6/9600)
 30. PANGRÁC Ján, 086 01, Mokroluh, č. 89, Slovensko (Podiel: 6/9600)
 32. EVINOVÁ MÁRIA r. ŠIMOVÁ, MOKROLUH, č. 194, Slovensko (Podiel: 12/2400)
 39. Pastirčák Pavol r. Pastirčák, 086 01, Mokroluh, č. 178, Slovensko (Podiel: 3/2000)
 40. MACEJ JÁN, MOKROLUH, č. 18, Slovensko (Podiel: 32/2400)
 43. ADAMUŠČINOVÁ Anna, Postajok 18, Bardejov 1, PSČ 085 01, Slovensko (Podiel: 3/6400)
 45. Novotná Darina r. Klimeková, Štefánikova 702/23, Bardejov 1, PSČ 085 01, Slovensko (Podiel: 3/6400)
 47. NAGAJ Jozef, Ing., Komenského 8, Bardejov 1, PSČ 085 01, Slovensko (Podiel: 7/2400)
 48. NAGAJ Jozef, Ing., Komenského 8, Bardejov 1, PSČ 085 01, Slovensko (Podiel: 1/2400)
 49. ŠOLTYSOVÁ Mária, D:(manž. Adam Gluvňa) (SPF) (Podiel: 6/2400)
 50. SEMAN Anna, D:(SPF) (Podiel: 1/1000)
 51. TARNOVSKÝ Juraj, D:(SPF) (Podiel: 12/2400)
 52. GREGA Mária, D:(SPF) (Podiel: 12/2400)
 53. BEŇA Mária, D:(muž Biško Andrej) (SPF) (Podiel: 12/2400)
 54. ŠIMA Eva, D:(malol.) (SPF) (Podiel: 12/2400)
-

-
55. KLIMEK Zuzana, D:(muž Nagaj Ján) (SPF) (Podiel: 24/2400)
56. DZURIK Juraj, D:(SPF) (Podiel: 12/2400)
57. HIRČÁK Mária, D:(SPF) (Podiel: 16/2400)
59. STIBRIK Mária, D:(SPF) (Podiel: 12/2400)
60. Rímskokatolícka farnosť sv. Uršule, Mokroluh, Kostolná 52, Mokroluh, PSČ 086 01, SR (Podiel: 144/2400)
61. MALIŇÁK Mária, D:(malol.) (SPF) (Podiel: 24/2400)
63. ŠTEC Mária r. Gurský, D:(muž Martin) (SPF) (Podiel: 4/2400)
64. STAŠ Ján, D:(SPF) (Podiel: 6/2400)
65. HOVANEK Anna r. Konig, D:(muž Peter) (SPF) (Podiel: 8/2400)
66. RENČKO ANTON, KLUŠOV, č. 106, Slovensko (Podiel: 12/2400)
67. HRIC Mária, D:(muž Ján) (SPF) (Podiel: 6/5600)
68. TARNOVSKÝ Anna r. Beňa, D:(muž Ján) (SPF) (Podiel: 3/5600)
69. BEŇA Zuzana, D:(SPF) (Podiel: 3/5600)
70. SEMANKO Ján, D:(mladší) (SPF) (Podiel: 6/5600)
71. SEMANKO Adam, D:(SPF) (Podiel: 6/5600)
72. SEMANKO Juraj, D:(vzdial.) (SPF) (Podiel: 6/5600)
73. SEMANKO Mária, D:(malol.) (SPF) (Podiel: 3/5600)
74. SEMANKO Anna, D:(malol.) (SPF) (Podiel: 3/5600)
75. TOMČÍK Ján, D:(SPF) (Podiel: 24/2400)
76. TARNOVSKÁ Mária, D:(SPF) (Podiel: 4/2400)
77. HARŇAK Ján, D:(SPF) (Podiel: 4/2400)
78. HARŇAK Mária, D:(SPF) (Podiel: 4/2400)
79. TOMČEK Andrej, D:(zomrel) (SPF) (Podiel: 24/16800)
80. TOMČEK Martin, D:(zomrel) (SPF) (Podiel: 24/16800)
-

-
81. PANGRÁC Ján, D:(SPF) (Podiel: 12/2400)
 82. SEMANKO Mária, D:(malol.) (SPF) (Podiel: 2/1000)
 83. PORUBSKÝ Andrej, D:(SPF) (Podiel: 6/2400)
 84. HOVANEK Ján, ((.)) (Podiel: 8/2400)
 86. DZURÍK Mária r. Pastirčák, D:(SPF) (Podiel: 4/2400)
 87. SEMANKO Andrej, D:(SPF) (Podiel: 12/2400)
 88. PORUBSKÝ Andrej, D:(SPF) (Podiel: 6/2400)
 90. DZURÍK Mária r. Pastirčák, D:(SPF) (Podiel: 2/2400)
 91. DZURÍK Mária r. Pastirčák, D:(SPF) (Podiel: 3/2400)
 92. DZURÍK Mária r. Pastirčák, D:(SPF) (Podiel: 3/2400)
 94. HARŇÁK Ján, D:(SPF) (Podiel: 4/2400)
 97. SOBEKOVÁ Zuzana, D:(zomrela) (SPF) (Podiel: 6/2400)
 98. KLIMEK Andrej, D:(v.mal.r.1931) (SPF) (Podiel: 12/2400)
 99. SEMAN GREGA Ján, D:(SPF) (Podiel: 12/2400)
 100. KULKA Ján, D:(SPF) (Podiel: 3/2400)
 101. VAŠKO Mária r. Štec, D:(muž Jozef) (SPF) (Podiel: 4/2400)
 102. ŠTEC Zuzana, D:(SPF) (Podiel: 4/2400)
 104. HOVANEK Zuzana r. Štec, D:(SPF) (Podiel: 2/2400)
 105. SEMAN Ján, D:(SPF) (Podiel: 12/2400)
 106. GIBEL' Mária r. Semanková, D:(muž Tomáš) (SPF) (Podiel: 1/4000)
 107. JAŠIK Anna r. Semanková, D:(muž Ján) (SPF) (Podiel: 1/4000)
 108. SEMANKO Ján, D:(mladší) (SPF) (Podiel: 1/4000)
 109. SOBEK Andrej, D:(zomrel) (SPF) (Podiel: 1/2000)
 110. SOBEKOVÁ Zuzana, D:(zomrela) (SPF) (Podiel: 1/2000)

-
111. SOBEK Ján, D:(ž.Anna r.Fol'tová,zomrel) (SPF) (Podiel: 1/2000)
114. SEMANKO HANKOVIČ Ján, D:(SPF) (Podiel: 6/2400)
115. STAŠ Anna r. Pangracová, D:(SPF) (Podiel: 1/1600)
117. PANGRACOVÁ Mária, D:(SPF) (Podiel: 1/1600)
118. PANGRÁC Adam (Podiel: 1/1600)
120. BASAR Jozef, D:(zomrel v Beloveži) (SPF) (Podiel: 3/4800)
121. ZAMBORSKÁ Zuzana, D:(SPF) (Podiel: 12/33600)
122. ZAMBORSKÝ Juraj, D:(SPF) (Podiel: 12/33600)
124. SEMANKO DŽAMBA Ján, D:(SPF) (Podiel: 7/6000)
125. PASTIRČÁK Mária, D:(SPF) (Podiel: 3/2000)
126. PASTIRČÁK Zuzana, D:(SPF) (Podiel: 3/2000)
127. KLIMEK Peter, D:(SPF) (Podiel: 12/2400)
128. BASARIK Anna, D:(SPF) (Podiel: 2/2400)
129. BASARIK Zuzana, D:(SPF) (Podiel: 2/2400)
132. NAGAJ Andrej, D:(syn Jána) (Podiel: 1/2400)
133. NAGAJ Juraj, D:(syn Jána) (Podiel: 1/2400)
134. NAGAJ Adam, D:(syn Jána) (Podiel: 1/2400)
135. NAGAJ Zuzana, D:(SPF) (Podiel: 1/2400)
136. DZURÍK BARAN Ján, D:(SPF) (Podiel: 2/2400)
138. NOGOVÁ Mária r. Kukľová, D:(SPF) (Podiel: 3/3500)
139. KUKĽA Jozef, D:(syn Tomáša) (Podiel: 3/3500)
140. KUKĽA Andrej, D:(syn Jozefa) (Podiel: 3/3500)
141. GREGA Mária, D:(SPF) (Podiel: 3/2400)
142. GREGA Veronika, D:(SPF) (Podiel: 3/2400)
143. BARAN Ján, D:(SPF) (Podiel: 9/4800)
-

146. BASAR Jozef, D:(zomrel v Beloveži) (SPF) (Podiel: 1/3600)
147. JANUFKOVÁ Zuzana r. Zamborská, D:(SPF) (Podiel: 24/33600)
149. PANGRÁC Ján, 086 01, Mokroluh, Slovensko (Podiel: 6/2400)
150. ZÁMBORSKÝ Juraj, D:(SPF) (Podiel: 2/2800)
151. KULKA Andrej, D:(malol.) (SPF) (Podiel: 3/2400)
152. KULKA Tomáš, D:(SPF) (Podiel: 3/2400)
153. SEMANKO Adam, D:(SPF) (Podiel: 12/2400)
154. JANUVKOVÁ Zuzana r. Zamborský, D:(SPF) (Podiel: 4/2800)
155. HORŇAKOVÁ Anna r. Záborská, D:(SPF) (Podiel: 1/2800)
156. ZÁMBORSKÝ Juraj, D:(SPF) (Podiel: 1/2800)
161. JUHÁSZOVÁ ANNA r. DZURIKOVÁ, MOKROLUH, č. 9, Slovensko (Podiel: 24/2400)
162. HUDÁK Ľudmila r. Januvka, D:(SPF) (Podiel: 9/5600)
164. SEMANEK Ján, D:(SPF) (Podiel: 6/12000)
165. PANGRÁC Anna r. Novák, D:(SPF) (Podiel: 6/2400)
170. PASTIRČÁKOVÁ Kvetoslava, L.Svobodu 1, Bardejov, PSČ 085 01, Slovensko (Podiel: 801/200000)
171. PASTIRČÁKOVÁ Marta, 086 01, Mokroluh, č. 3, Slovensko (Podiel: 801/200000)
172. Semanková Cecília r. Tomčíková, Mokroluh, č. 154, PSČ 086 01, SR (Podiel: 659/100000)
173. MIKLOŠOVÁ Dana, L.Novomestského 12, Bardejov 1, PSČ 085 01, Slovensko (Podiel: 801/600000)
174. CHOVANEC Karol, Komenského 27, Bardejov 1, PSČ 085 01, Slovensko (Podiel: 801/600000)
175. NOVOTNÁ Marta, J.Švermu 11, Bardejov 1, PSČ 085 01, Slovensko (Podiel: 801/600000)
176. KLIMEK Jozef, 086 01, Mokroluh, č. 96, Slovensko (Podiel: 267/100000)
177. Rohal'ová Anna r. Klimeková, 086 01, Mokroluh, č. 222, Slovensko (Podiel: 267/100000)
179. KLIMEK JOZEF, DLHÁ 80, BARDEJOV, Slovensko (Podiel: 267/100000)

-
181. KODRÍKOVÁ Jarmila r. ŠVECOVÁ, ING., Nádražna 872/22, Partizánske, PSČ 958 01, Slovensko (Podiel: 267/100000)
182. Adamuščin Cyril r. Adamuščin, 086 01, Mokroluh, č. 193, Slovensko (Podiel: 267/100000)
186. HOVANEK Tomáš, 086 01, Mokroluh, č. 181, Slovensko (Podiel: 267/100000)
188. ŠOLTÝS ALOJZ, č. 8, Slovensko (Podiel: 267/100000)
192. HRIVŇAKOVÁ Helena r. Gočová, 086 01, Mokroluh, č. 95, Slovensko (Podiel: 267/100000)
194. GERMAN - SOBEKOVÁ ELENA r. DZURIKOVÁ, č. 69, Slovensko (Podiel: 267/200000)
198. KLIMEK Jozef, 086 01, Mokroluh, č. 153, Slovensko (Podiel: 267/100000)
204. Adamuščin Cyril r. Adamuščin, 086 01, Mokroluh, č. 193, Slovensko (Podiel: 267/100000)
206. FELEDIKOVÁ Mária r. Kašperová, D:(SPF) (Podiel: 267/100000)
207. PASTIRČÁK Mária, D:(SPF) (Podiel: 267/100000)
208. Pastirčák Ján, D:(1),(SPF) (Podiel: 267/100000)
210. GOČOVÁ Anna r. Minarovská, D:(m. Ján) (SPF) (Podiel: 267/100000)
211. GOČOVÁ Anna r. Minarovská, D:(m. Ján) (SPF) (Podiel: 267/100000)
212. BEŇA Mária, D:(muž Biško Andrej) (SPF) (Podiel: 267/100000)
213. CIGELSKI Adam, D:(malol.) (SPF) (Podiel: 267/100000)
215. Pastirčák Ján, D:(1),(SPF) (Podiel: 267/100000)
217. HOVANEK Anna r. Roman, D:(/muž Adam/) (SPF) (Podiel: 267/100000)
218. HOVANEK Anna, D:(malol.) (SPF) (Podiel: 267/100000)
219. DZURIK Ján, D:(SPF) (Podiel: 267/100000)
220. DZURIKOVÁ Zuzana, D:(SPF) (Podiel: 267/100000)
221. FELEDÍK Andrej, Mokroluh, PSČ 086 01, SR, D:(SPF), rok narodenia: 1849, zomrel: 28.1.1912 (Podiel: 267/100000)
222. HOVANEK Anna, D:(malol.) (SPF) (Podiel: 267/100000)
224. Pastirčák Ján, D:(1),(SPF) (Podiel: 267/100000)
226. STAŠ Ján, D:(SPF) (Podiel: 267/100000)
-

-
227. STAŠ Adam, D:(SPF) (Podiel: 267/100000)
228. STAŠ Andrej, D:(D 260/84) (SPF) (Podiel: 267/100000)
229. PASTIRČÁK Mária, D:(SPF) (Podiel: 267/100000)
230. Pastirčák Ján, D:(1),(SPF) (Podiel: 267/100000)
231. Pastirčáková Anna, D:(SPF) (Podiel: 267/100000)
232. PASTIRČÁK Zuzana, D:(SPF) (Podiel: 267/100000)
233. PASTIRČÁK Dorota, D:(SPF) (Podiel: 267/100000)
234. PASTIRČÁK Mária, D:(SPF) (Podiel: 267/100000)
235. SEMANKO Ján, D:(mladší) (SPF) (Podiel: 267/100000)
246. BEŇOVÁ Zuzana r. Gregová, D:(zomrela) (SPF) (Podiel: 267/100000)
248. NOVAK Ján, D:(SPF) (Podiel: 267/100000)
256. DZURIK Ján, D:(SPF) (Podiel: 267/100000)
257. KNAPOVÁ Mária r. Mančák, D:(m. Juraj) (SPF) (Podiel: 267/100000)
261. CIGELSKÝ Anna, D:(SPF) (Podiel: 267/100000)
265. SEMANKO Ján, D:(mladší) (SPF) (Podiel: 267/100000)
268. STAŠ Ján, D:(SPF) (Podiel: 267/100000)
269. STAŠ Adam, D:(SPF) (Podiel: 267/100000)
270. STAŠ Andrej, D:(D 260/84) (SPF) (Podiel: 267/100000)
271. ZAMBORSKÁ Zuzana, D:(SPF) (Podiel: 267/100000)
272. SEMANKO Štefan, D:(SPF) (Podiel: 267/100000)
273. SEMANKO Adam, D:(SPF) (Podiel: 267/100000)
274. SEMANKO Ján, D:(mladší) (SPF) (Podiel: 267/100000)
276. PANGRÁC STRUHALA Ján, D:(SPF) (Podiel: 267/100000)
278. HADAMUŠIN Juraj, D:(D 80/92) (SPF) (Podiel: 267/100000)

-
281. PROKOPOVÁ ZDENKA r. HIRČÁKOVÁ, MOKROLUH, č. 150, Slovensko (Podiel: 267/100000)
284. HUDÁK Adam, D:(SPF) (Podiel: 267/100000)
285. BASARIK Jozef, D:(SPF) (Podiel: 267/100000)
286. Pastirčáková Anna, D:(SPF) (Podiel: 267/100000)
288. BASARIK Anna, D:(SPF) (Podiel: 267/100000)
289. BASARIK Zuzana, D:(SPF) (Podiel: 267/100000)
290. SEMANKO Juraj, D:(vzdial.) (SPF) (Podiel: 267/100000)
292. KLIMKO Andrej, D:(SPF) (Podiel: 267/100000)
293. STAŠ Andrej, D:(D 260/84) (SPF) (Podiel: 267/100000)
294. STAŠ Adam, D:(SPF) (Podiel: 267/100000)
298. ZUŠČINOVÁ Anna r. Hol'pit, D:(SPF) (Podiel: 267/100000)
301. HARŇÁK TOMÁŠ, MOKROLUH, č. 92, Slovensko (Podiel: 267/100000)
304. BASAR Jozef, D:(zomrel v Beloveži) (SPF) (Podiel: 267/100000)
305. FELEDIK Jozef, D:(malol., matka Mária rod. Hudák) (SPF) (Podiel: 267/100000)
308. Harňáková Margita r. Semanková, Mokroluh, č. 92, PSČ 086 01, SR, D:SPF (Podiel: 267/100000)
310. HARŇÁK Ján, D:(SPF) (Podiel: 267/100000)
311. HARŇÁK Zuzana, D:(SPF) (Podiel: 267/100000)
312. HARŇÁK Zuzana, D:(SPF) (Podiel: 267/100000)
314. DZURIK Peter, D:(SPF) (Podiel: 267/100000)
320. KUZIAKOVÁ MAGDALÉNA r. HUDÁKOVÁ, DUBINNÉ, č. 52, Slovensko (Podiel: 2/14000)
321. HUDÁK ANDREJ, MOKROLUH, č. 143, Slovensko (Podiel: 2/14000)
322. HOVANEK FILIP, MOKROLUH, č. 132, Slovensko (Podiel: 2403/600000)
323. MARTIČKOVÁ MÁRIA r. DZURIKOVÁ, LUKAVICA, č. 56, Slovensko (Podiel: 267/200000)
324. GREGOVÁ IVETA r. ADAMUŠČINOVÁ, MOKROLUH, č. 34, Slovensko (Podiel: 534/100000)
-

-
326. SEMAN VINCENT, č. 107, Slovensko (Podiel: 1551/300000)
329. SEMANKOVÁ AGNESA r. GREGOVÁ, MOKROLUH, č. 128, Slovensko (Podiel: 6/2400)
330. POČUREKOVÁ MÁRIA r. GREGOVÁ, ŤAČEVSKÁ 605/19, BARDEJOV, Slovensko (Podiel: 3/2400)
331. GREGA VINCENT, č. 72, Slovensko (Podiel: 3/2400)
332. SEMAN VINCENT, MOKROLUH, č. 107, Slovensko (Podiel: 17/12000)
335. MACEJ JAROSLAV, ING., MOKROLUH, č. 18, Slovensko (Podiel: 53/4800)
340. SEMAN JÁN, MOKROLUH, č. 22, Slovensko (Podiel: 12/2400)
341. ANGELOVIČ JOZEF, TORYSA, č. 70, Slovensko (Podiel: 12/2400)
345. ŠTEFANISKOVA HELENA r. BEŇOVÁ, MOKROLUH, č. 60, Slovensko (Podiel: 6/5600)
348. ŠOLTÝS Alojz, MOKROLUH, č. 8, Slovensko (Podiel: 1068/100000)
350. RENČKO MARIÁN, MOKROLUH, č. 15, Slovensko (Podiel: 6/2400)
351. MIKLOŠOVÁ Magdaléna r. Tarnovská, Mgr., Ťačevská 1593/27, Bardejov, PSČ 085 01, Slovensko (Podiel: 6/2400)
352. PETRIČ PAVOL r. PETRIČ, MOKROLUH, č. 161, Slovensko (Podiel: 12/2400)
353. PETRIČ VLADIMÍR r. PETRIČ, MOKROLUH, č. 162, Slovensko (Podiel: 12/2400)
355. HAMAROVÁ VIERA r. STANKOVÁ, LUBENÍK, č. 55, Slovensko (Podiel: 5403/600000)
356. ILDŽA MIROSLAV, MOKROLUH, č. 87, Slovensko (Podiel: 16/2400)
357. BENKA RADOSLAV r. BENKA, MOKROLUH, č. 165, Slovensko (Podiel: 909/100000)
358. NOVÁK Ján r. NOVÁK, Doc.Ing.PhDr., Zvolenská 8/30, Nitra-Diely, PSČ 949 01, Slovensko (Podiel: 6/9600)
360. MALIŇAK JOZEF r. MALIŇAK, TARNOV, č. 66, Slovensko (Podiel: 801/100000)
361. MALIŇAK JOZEF r. MALIŇAK, TARNOV, č. 66, Slovensko (Podiel: 801/100000)
362. KVOČÁKOVÁ PAVLINA r. KUKĽOVÁ, ING., AGÁTOVA 1373/27, KOŠICE-KOŠICKÁ NOVÁ VES, Slovensko (Podiel: 21/4800)
363. GAJDOŠOVÁ ANNA r. KUKĽOVÁ, ĎUMBIERSKA 6867/13, PREŠOV, Slovensko (Podiel: 21/4800)
364. STAŠ VLADIMÍR, MOKROLUH, č. 213, Slovensko (Podiel: 267/100000)
-

-
365. STAŠ JOZEF, MOKROLUH, č. 14, Slovensko (Podiel: 267/100000)
366. Baran Jaroslav Ing. r. Baran, Mokroluh 122, Rokytov, PSČ 8601, Slovensko (Podiel: 1977/200000)
367. Klimek Ján r. Klimek, 08601, Mokroluh, č. 97, Slovensko (Podiel: 18/2400)
368. Hol'pit Pavel r. Hol'pit, Mokroluh, č. 168, Slovensko (Podiel: 267/100000)
369. Hrivňáková Helena r. Gočová, 086 01, Mokroluh, č. 95, Slovensko (Podiel: 5181/600000)
370. EVIN ONDREJ r. EVIN, MOKROLUH, č. 163, Slovensko (Podiel: 8/2400)
371. Baran František r. Baran, Ing., Klimkovičova 3151/37, Košice, PSČ 040 23, SR (Podiel: 18/4800)
372. KLIMEK JOZEF r. KLIMEK, MOKROLUH, č. 96, Slovensko (Podiel: 3/1600)
373. Baran Dušan r. Baran, Štefánikova 698/19, Bardejov, PSČ 085 01, Slovensko (Podiel: 12/2400)
374. Dzurik Stanislav r. Dzurik, Mokroluh, č. 68, SR (Podiel: 534/100000)
376. Pangrác Adam r. Pangrác, Mokroluh, č. 188, Slovensko (Podiel: 1/1600)
377. Foľta Stanislav r. Foľta, 086 01, Mokroluh, č. 180, Slovensko (Podiel: 801/200000)
378. Felediková Margita r. Felediková, 086 01, Mokroluh, č. 74, Slovensko (Podiel: 267/100000)
380. Šimová Darina r. Gibel'ová, Ing., Mokroluh, č. 115, Slovensko (Podiel: 3/6400)
381. Hol'pitová Helena r. Petričová, 086 01, Mokroluh, č. 168, Slovensko (Podiel: 24/2400)
382. Basár Ján r. Basár, Beloveža, č. 63, SR (Podiel: 17374/1800000)
383. Basár Jozef r. Basár, Beloveža, č. 163, SR (Podiel: 3475/1800000)
384. Pangrác Peter r. Pangrác, Mokroluh, č. 212, SR (Podiel: 3102/300000)
385. Evin Ondrej r. Evin, Mokroluh, č. 163, Slovensko (Podiel: 801/200000)
386. Klimek Andrej r. Klimek, Mokroluh, č. 101, Slovensko (Podiel: 12/2400)
389. Klimek Jozef r. Klimek, Za uličkou 153, Mokroluh, Slovensko (Podiel: 17/11200)
390. Tipulová Zdenka r. Macejová, Mokroluh, č. 187, Slovensko (Podiel: 6102/600000)
393. Basariková Iveta r. Klimeková, Mokroluh, č. 211, Slovensko (Podiel: 534/100000)
394. Bobvoš Samuel r. Bobvoš, Pod Papierňou 36, Bardejov, PSČ 085 01, SR (Podiel: 3305/300000)

396. Kodríková Jarmila r. Švecová, Ing., Nádražna 873/22, Partizánske, PSČ 958 01, Slovensko (Podiel: 267/100000)
398. Pastirčák Ján r. Pastirčák, 086 01, Mokroluh, č. 24, SR (Podiel: 3/2000)
399. Renčko Marián r. Renčko, 086 01, Mokroluh, č. 15, Slovensko (Podiel: 6/2400)
400. Kulka Anton r. Kulka, Mokroluh, č. 13, SR (Podiel: 267/100000)
401. Seman Peter r. Seman, Beloveža, č. 288, SR (Podiel: 1976/300000)
402. Kaščák Jozef r. Kaščák, Mokroluh, č. 221, Slovensko (Podiel: 24/2400)
403. Petrič Jozef r. Petrič, 086 01, Mokroluh, č. 66, SR (Podiel: 12/2400)
404. Kaščák Martin r. Kaščák, Pod brehom 1, Bardejov, PSČ 085 01, SR (Podiel: 6/2400)
405. Hudák Ľudovít r. Hudák, Ťačevská 16, Bardejov, PSČ 08501, SR (Podiel: 267/100000)
406. Andruščák Pavol r. Andruščák, Slovenská 1538/10, Bardejov, PSČ 085 01, SR (Podiel: 267/100000)
407. Jajčíková Daniela r. Jajčíková, Mokroluh, č. 113, SR (Podiel: 267/100000)
408. Bogol' Ján r. Bogol', 086 01, Mokroluh, č. 21, Slovensko (Podiel: 1335/100000)
410. Bogol' Ján r. Bogol', 086 01, Mokroluh, č. 21, Slovensko (Podiel: 267/200000)
411. Révay Jaroslav, ŤAČEVSKÁ 601/5, BARDEJOV, Slovensko (Podiel: 58/18000)
412. Kozáková Darina r. Révayová, Ing., Nábřežná 866/27, Bardejov, PSČ 085 01, SR (Podiel: 58/18000)
413. Marcinová Zuzana r. Revayová, Holíčska 3050/9, Bratislava -Petržalka, PSČ 85105, SR (Podiel: 58/18000)
415. Stašová Hedviga r. Hovancová, Andreja Svianteka 1626/3, Bardejov, PSČ 085 01, Slovensko (Podiel: 18/2400)
416. Basarík Peter r. Basarík, Mengusovce, č. 73, SR (Podiel: 2/2400)
417. Klementis Dušan r. Klementis, Revúcka Lehota, č. 46, SR (Podiel: 801/200000)
418. Hovanec Daniel r. Hovanec, Mgr., 032 21, Bobrovec, č. 129, SR (Podiel: 267/100000)
419. Kodríková Jarmila r. Švecová, Ing., Nádražná 873/22, Partizánske, SR (Podiel: 267/100000)

-
420. Kodríková Jarmila r. Švecová, Ing., Nádražná 873/22, Partizánske, PSČ 958 01, SR (Podiel: 267/100000)
421. Kodríková Jarmila r. Švecová, Ing., Nádražná 873/22, Partizánske, PSČ 958 01, SR (Podiel: 267/100000)
422. Šima Jozef r. Šima, 086 01, Mokroluh, č. 115, SR (Podiel: 267/100000)
423. Hovanec Vincent r. Hovanec, 086 01, Mokroluh, č. 142, SR (Podiel: 534/100000)
424. Bombíková Helena r. Bombíková, Lesná 1775/8, Bardejov-Bardejovská Nová Ves, PSČ 085 01, SR (Podiel: 3/6400)
425. Kodríková Jarmila r. Švecová, Ing., Nádražná 873/22, Partizánske, PSČ 951 01, SR (Podiel: 267/100000)
426. Galiková Pavlina r. Hovancová, 086 11, Rokytov, č. 118, SR (Podiel: 2/2400)
427. Klimek Ján r. Klimek, 086 01, MOKROLUH, č. 121, SR (Podiel: 267/100000)
428. Almáši František r. Almáši, Slovenská 1538/10, Bardejov, PSČ 085 01, SR (Podiel: 267/100000)
430. Sobek Tomáš r. Sobek, Mokroluh, č. 117, PSČ 086 01, SR (Podiel: 42/12000)
431. Kaščáková Gabriela r. Kaščáková, Mokroluh, č. 114, PSČ 086 01, SR (Podiel: 63/10000)
432. Kaščáková Gabriela r. Kaščáková, Mokroluh, č. 114, PSČ 086 01, SR (Podiel: 520649641819/32952508975886)
433. Basarik Jaroslav r. Basarik, Mokroluh, č. 211, PSČ 086 01, SR (Podiel: 267/100000)
434. Foľta Stanislav r. Foľta, Mokroluh, č. 180, PSČ 086 01, SR (Podiel: 1051/200000)
435. Bomba Rastislav r. Bomba, Pod papierňou 1502/53, Bardejov, PSČ 08501, SR (Podiel: 267/100000)
436. Renčko Anton r. Renčko, Mokroluh, č. 217, PSČ 086 01, SR (Podiel: 6/2400)
437. Áčková Mária r. Renčková, Ing., Žalovská 430/36, Praha 8, Čimice, PSČ 081 00, ČR (Podiel: 6/2400)
438. Rohaľ Marek r. Rohaľ, Ing., Mokroluh, č. 100, PSČ 086 01, SR (Podiel: 267/100000)
439. Kuklaň Immánuel r. Kuklaň, MOKROLUH, č. 75, PSČ 086 01, SR (Podiel: 3069/700000)
440. Arendáč Ladislav r. Arendáč, Ing., Komenského 556/7, Bardejov, PSČ 085 01, SR (Podiel: 267/100000)
-

-
443. Foľta Milan r. Foľta, Sázavského 597/18, Bardejov, PSČ 085 01, SR (Podiel: 84543/16100000)
444. Dvorská Daniela r. Sendeková, PhDr., Janka Matušku 1525/13, Bardejov, PSČ 085 01, SR (Podiel: 801/100000)
445. Šima Vladimír r. Šima, Mgr., Jedlinka, č. 13, PSČ 086 36, SR (Podiel: 12/2400)
447. Bogol' Ondrej r. Bogol', Mokroluh, č. 179, PSČ 086 01, SR (Podiel: 2937/200000)
448. Rohal' Marek r. Rohal', Ing., Mokroluh, č. 100, PSČ 086 01, SR (Podiel: 134/100000)
450. Harčarik František r. Harčarik, Fričkovce, č. 217, PSČ 086 42, SR (Podiel: 6/2400)
451. Tarnovská Mária r. Mlynárová, Stebník, č. 14, PSČ 086 33, SR (Podiel: 201/24000)
452. Lešičková Mária r. Horňáková, Mokroluh, č. 138, PSČ 086 01, SR (Podiel: 6/2400)
453. Barbuľak Daniel r. Barbuľak, Laca Novomeského 2630/13, Bardejov, PSČ 085 01, SR (Podiel: 12/2400)
454. Klimek Maroš r. Klimek, Mokroluh, č. 129, PSČ 086 01, SR (Podiel: 8/2400)
455. Bednárová Zuzana r. Balážová, Brezov, č. 124, PSČ 087 01, SR (Podiel: 1/14000)
456. Lišivka Dušan r. Lišivka, Nižný Tvarožec, č. 83, PSČ 086 02, SR (Podiel: 267/100000)
457. Semanková Anna r. Červenická, Mokroluh, č. 167, PSČ 086 01, SR (Podiel: 1/8000)
458. Zápachová Lila r. Tomčíková, Mokroluh, č. 200, PSČ 086 01, SR (Podiel: 1/800)
459. Kaňuch Jozef r. Kaňuch, Andreja Svianteka 2562/24, Bardejov, PSČ 085 01, SR (Podiel: 1/200)
460. Kuzmišinová Anna r. Vaškaninová, Komenského 558/12, Bardejov, PSČ 085 01, SR (Podiel: 267/100000)