

# Parcela registra C, 1121/7

Prešovský > Bardejov > Mokroluh > k.ú. Mokroluh

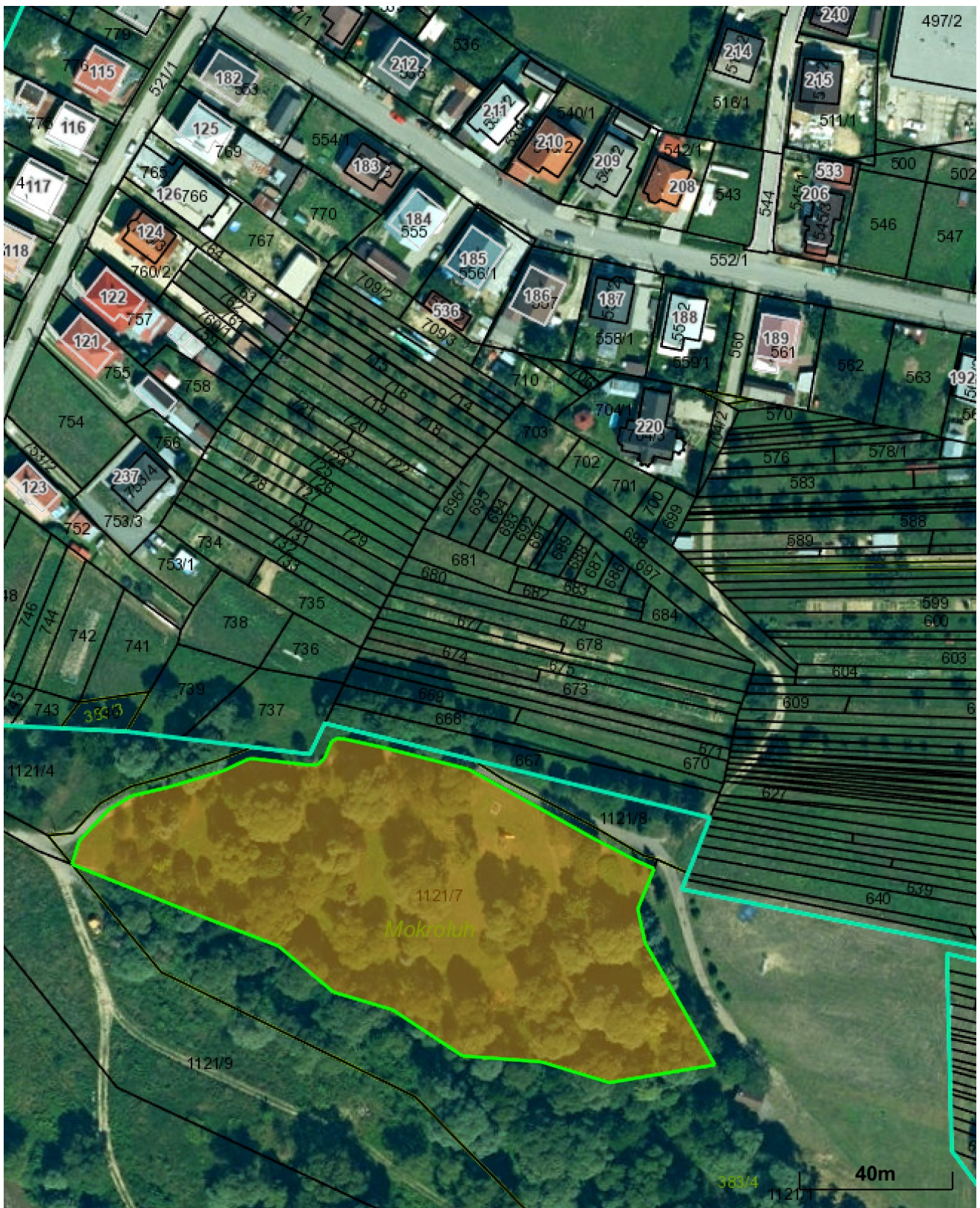

Vytlačené z aplikácie [MAPKA](#). Nepoužiteľné na právne úkony.

(1/15)

Meranie a grafické znázornenie je len informatívne a je nepoužiteľné na vytýčenie hraníc pozemkov a osadenie stavieb na pozemky. Vytýčenie hraníc pozemkov a osadenie stavieb na pozemky môže vykonať len odborne spôsobilá osoba.

Číslo listu vlastníctva

1421

Výmera parcely v m<sup>2</sup>

8309

Katastrálne územie

Mokroluh

Obec

Mokroluh

Druh pozemku

Ostatná plocha

Spôsob využívania pozemku

Pozemok, na ktorom je okrasná záhrada, uličná a sídlisková zeleň, park a iná funkčná zeleň a lesný pozemok na rekreačné a poľovnícke využívanie

Umiestnenie pozemku

Pozemok je umiestnený mimo zastavaného územia obce

Spoločná nehnuteľnosť

Pozemok je spoločnou nehnuteľnosťou

Druh právneho vzťahu

Neevidovaný

Údaje platné k dátumu

14. 08. 2025

Druh chránenej nehnuteľnosti (0)

Neexistuje záznam

Stavby (0)

Neexistuje záznam o stavbách

Vlastník (298)

2. DZURÍK Jozef, Pod Papierňou 37, Bardejov 1, PSČ 085 01, Slovensko (Podiel: 9/2400)
3. Andruščák František, 086 01, Mokroluh, č. 210, Slovensko (Podiel: 12/2400)
5. RENČKO Andrej, Ing., Klementisová 9, Nitra, PSČ 949 01, Slovensko (Podiel: 6/2400)

- 
6. RENČKO Cyril, Dlhá 5, Nitra, PSČ 949 01, Slovensko (Podiel: 6/2400)
  7. JESENSKÝ Jozef, A. Svianteka 7, Bardejov 1, PSČ 085 01, Slovensko (Podiel: 6/2400)
  8. SEMANKO Anton, 086 01, Mokroluh, č. 128, Slovensko (Podiel: 1/8000)
  10. PANGRÁC MATEJ, MOKROLUH, č. 160, Slovensko (Podiel: 7/1600)
  12. ŠTEFANISKOVÁ Helena r. Beňová, 086 01, Mokroluh, č. 60, Slovensko (Podiel: 1/960)
  15. KUNSTOVÁ Terézia r. Gregová, 086 01, Zlate, č. 147, Slovensko (Podiel: 6/2400)
  16. TARNOVSKÝ Jozef, 086 01, Mokroluh, č. 173, Slovensko (Podiel: 4/2400)
  17. TARNOVSKÁ Mária, 086 01, Mokroluh, č. 173, Slovensko (Podiel: 4/2400)
  18. TARNOVSKÁ Monika, 086 01, Mokroluh, č. 173, Slovensko (Podiel: 4/2400)
  20. STANKOVÁ Anna r. Klimeková, 049 18, Lubeník, č. 55, Slovensko (Podiel: 12/2400)
  23. ŠOLTÝS ALOJZ, č. 8, Slovensko (Podiel: 3/9600)
  25. KLIMEK Jozef r. Folťová, 086 01, Mokroluh, č. 153, Slovensko, D:(manželka Anna rod.Folťová) (Podiel: 3/2400)
  30. Pangrac Milan r. Pangrac, 086 01, Mokroluh, č. 170, Slovensko (Podiel: 2/2400)
  31. PANGRÁC Dušan, Tačevská 33, Bardejov 1, PSČ 085 01, Slovensko (Podiel: 2/2400)
  32. PANGRÁC Ján, 086 01, Mokroluh, č. 89, Slovensko (Podiel: 2/2400)
  35. EVINOVÁ MÁRIA r. ŠIMOVÁ, MOKROLUH, č. 194, Slovensko (Podiel: 12/2400)
  42. Pastirčák Pavol r. Pastirčák, 086 01, Mokroluh, č. 178, Slovensko (Podiel: 3/2000)
  43. MACEJ JÁN, MOKROLUH, č. 18, Slovensko (Podiel: 32/2400)
  46. ADAMUŠČINOVÁ Anna, Postajok 18, Bardejov 1, PSČ 085 01, Slovensko (Podiel: 3/6400)
  48. Novotná Darina r. Klimeková, Štefánikova 702/23, Bardejov 1, PSČ 085 01, Slovensko (Podiel: 3/6400)
  50. NAGAJ Jozef, Ing., Komenského 8, Bardejov 1, PSČ 085 01, Slovensko (Podiel: 7/2400)
  51. NAGAJ Jozef, Ing., Komenského 8, Bardejov 1, PSČ 085 01, Slovensko (Podiel: 1/2400)
  52. ŠOLTYSOVÁ Mária, D:(manž. Adam Gluvňa) (SPF) (Podiel: 6/2400)
  53. TARNOVSKÝ Juraj, D:(SPF) (Podiel: 12/2400)
-

- 
54. GREGA Mária, D:(SPF) (Podiel: 12/2400)
55. BEŇA Mária, D:(muž Biško Andrej) (SPF) (Podiel: 12/2400)
56. ŠIMA Eva, D:(malol.) (SPF) (Podiel: 12/2400)
57. KLIMEK Zuzana, D:(muž Nagaj Ján) (SPF) (Podiel: 24/2400)
58. DZURIK Juraj, D:(SPF) (Podiel: 12/2400)
59. HIRČÁK Mária, D:(SPF) (Podiel: 16/2400)
61. STIBRIK Mária, D:(SPF) (Podiel: 12/2400)
62. Rímskokatolícka farnosť sv. Uršule, Mokroluh, Kostolná 52, Mokroluh, PSČ 086 01, SR (Podiel: 144/2400)
63. MALIŇÁK Mária, D:(malol.) (SPF) (Podiel: 24/2400)
65. ŠTEC Mária r. Gurský, D:(muž Martin) (SPF) (Podiel: 4/2400)
66. STAŠ Ján, D:(SPF) (Podiel: 6/2400)
67. HOVANEK Anna r. Konig, D:(muž Peter) (SPF) (Podiel: 8/2400)
68. RENČKO ANTON, KLUŠOV, č. 106, Slovensko (Podiel: 12/2400)
69. HRIC Mária, D:(muž Ján) (SPF) (Podiel: 6/5600)
70. TARNOVSKÝ Anna r. Beňa, D:(muž Ján) (SPF) (Podiel: 3/5600)
71. BEŇA Zuzana, D:(SPF) (Podiel: 3/5600)
72. SEMANKO Ján, D:(mladší) (SPF) (Podiel: 6/5600)
73. SEMANKO Adam, D:(SPF) (Podiel: 6/5600)
74. SEMANKO Juraj, D:(vzdial.) (SPF) (Podiel: 6/5600)
75. SEMANKO Mária, D:(malol.) (SPF) (Podiel: 3/5600)
76. SEMANKO Anna, D:(malol.) (SPF) (Podiel: 3/5600)
77. TOMČÍK Ján, D:(SPF) (Podiel: 24/2400)
78. TARNOVSKÁ Mária, D:(SPF) (Podiel: 4/2400)
79. HARŇAK Ján, D:(SPF) (Podiel: 4/2400)
-

- 
80. HARŇÁK Mária, D:(SPF) (Podiel: 4/2400)
81. TOMČEK Andrej, D:(zomrel) (SPF) (Podiel: 24/16800)
82. TOMČEK Martin, D:(zomrel) (SPF) (Podiel: 24/16800)
83. PANGRÁC Ján, D:(SPF) (Podiel: 12/2400)
84. SEMANKO Mária, D:(malol.) (SPF) (Podiel: 2/1000)
85. PORUBSKÝ Andrej, D:(SPF) (Podiel: 6/2400)
86. HOVANEK Ján, ((.)) (Podiel: 8/2400)
87. KUKĽA Ján, D:(syn Tomáša) (Podiel: 3/2400)
88. DZURÍK Mária r. Pastirčák, D:(SPF) (Podiel: 4/2400)
89. SEMANKO Andrej, D:(SPF) (Podiel: 12/2400)
90. PORUBSKÝ Andrej, D:(SPF) (Podiel: 6/2400)
92. DZURÍK Mária r. Pastirčák, D:(SPF) (Podiel: 2/2400)
93. DZURÍK Mária r. Pastirčák, D:(SPF) (Podiel: 3/2400)
94. DZURÍK Mária r. Pastirčák, D:(SPF) (Podiel: 3/2400)
96. HARŇÁK Ján, D:(SPF) (Podiel: 4/2400)
98. KUKĽA Ján, D:(syn Tomáša) (Podiel: 12/2400)
99. SOBEKOVÁ Zuzana, D:(zomrela) (SPF) (Podiel: 6/2400)
100. KLIMEK Andrej, D:(v.mal.r.1931) (SPF) (Podiel: 12/2400)
101. SEMAN GREGA Ján, D:(SPF) (Podiel: 12/2400)
102. KULKA Ján, D:(SPF) (Podiel: 3/2400)
103. VAŠKO Mária r. Štec, D:(muž Jozef) (SPF) (Podiel: 4/2400)
104. ŠTEC Zuzana, D:(SPF) (Podiel: 4/2400)
106. HOVANEK Zuzana r. Štec, D:(SPF) (Podiel: 2/2400)
107. SEMAN Ján, D:(SPF) (Podiel: 12/2400)

- 
108. GIBEL' Mária r. Semanková, D:(muž Tomáš) (SPF) (Podiel: 1/4000)
109. JAŠIK Anna r. Semanková, D:(muž Ján) (SPF) (Podiel: 1/4000)
110. SEMANKO Ján, D:(mladší) (SPF) (Podiel: 1/4000)
111. SOBEK Andrej, D:(zomrel) (SPF) (Podiel: 1/2000)
112. SOBEKOVÁ Zuzana, D:(zomrela) (SPF) (Podiel: 1/2000)
113. SOBEK Ján, D:(ž. Anna r. Fol'tová, zomrel) (SPF) (Podiel: 1/2000)
116. SEMANKO HANKOVIČ Ján, D:(SPF) (Podiel: 6/2400)
119. PANGRACOVÁ Mária, D:(SPF) (Podiel: 1/1600)
120. PANGRÁC Adam (Podiel: 1/1600)
122. BASAR Jozef, D:(zomrel v Beloveži) (SPF) (Podiel: 3/4800)
123. ZAMBORSKÁ Zuzana, D:(SPF) (Podiel: 12/33600)
124. ZAMBORSKÝ Juraj, D:(SPF) (Podiel: 12/33600)
126. SEMANKO DŽAMBA Ján, D:(SPF) (Podiel: 7/6000)
127. PASTIRČÁK Mária, D:(SPF) (Podiel: 3/2000)
128. PASTIRČÁK Zuzana, D:(SPF) (Podiel: 3/2000)
129. KLIMEK Peter, D:(SPF) (Podiel: 12/2400)
131. BASARIK Anna, D:(SPF) (Podiel: 2/2400)
132. BASARIK Zuzana, D:(SPF) (Podiel: 2/2400)
133. KUKĽA Ján, D:(syn Tomáša) (Podiel: 6/2400)
135. NAGAJ Andrej, D:(syn Jána) (Podiel: 1/2400)
136. NAGAJ Juraj, D:(syn Jána) (Podiel: 1/2400)
137. NAGAJ Adam, D:(syn Jána) (Podiel: 1/2400)
138. NAGAJ Zuzana, D:(SPF) (Podiel: 1/2400)
139. DZURÍK BARAN Ján, D:(SPF) (Podiel: 2/2400)
141. NOGOVÁ Mária r. Kukľová, D:(SPF) (Podiel: 3/3500)
-

- 
142. KUKĽA Jozef, D:(syn Tomáša) (Podiel: 3/3500)
143. KUKĽA Andrej, D:(syn Jozefa) (Podiel: 3/3500)
144. GREGA Mária, D:(SPF) (Podiel: 3/2400)
145. GREGA Veronika, D:(SPF) (Podiel: 3/2400)
146. BARAN Ján, D:(SPF) (Podiel: 9/4800)
149. BASAR Jozef, D:(zomrel v Beloveži) (SPF) (Podiel: 1/3600)
150. JANUFKOVÁ Zuzana r. Zamborská, D:(SPF) (Podiel: 24/33600)
152. PANGRÁC Ján, 086 01, Mokroluh, Slovensko (Podiel: 6/2400)
153. ZÁMBORSKÝ Juraj, D:(SPF) (Podiel: 2/2800)
154. KUĽKA Andrej, D:(malol.) (SPF) (Podiel: 3/2400)
155. KUĽKA Tomáš, D:(SPF) (Podiel: 3/2400)
156. SEMANKO Adam, D:(SPF) (Podiel: 12/2400)
157. JANUVKOVÁ Zuzana r. Zamborský, D:(SPF) (Podiel: 4/2800)
158. HORŇAKOVÁ Anna r. Záborská, D:(SPF) (Podiel: 1/2800)
159. ZÁMBORSKÝ Juraj, D:(SPF) (Podiel: 1/2800)
164. JUHÁSZOVÁ ANNA r. DZURIKOVÁ, MOKROLUH, č. 9, Slovensko (Podiel: 24/2400)
165. HUDÁK Ľudmila r. Januvka, D:(SPF) (Podiel: 9/5600)
167. SEMANEK Ján, D:(SPF) (Podiel: 6/12000)
168. PANGRÁC Anna r. Novák, D:(SPF) (Podiel: 6/2400)
171. PASTIRČÁK Pavol, 086 01, Mokroluh, č. 178, Slovensko (Podiel: 801/100000)
172. PASTIRČÁK František, Ing., Sázvského 10, Bardejov 1, PSČ 085 01, Slovensko (Podiel: 801/100000)
173. Zápachová Lila r. Tomčíková, Mokroluh, č. 200, PSČ 086 01, SR (Podiel: 659/100000)
174. MIKLOŠOVÁ Dana, L. Novomestského 12, Bardejov 1, PSČ 085 01, Slovensko (Podiel: 801/600000)

- 
175. CHOVANEC Karol, Komenského 27, Bardejov 1, PSČ 085 01, Slovensko (Podiel: 801/600000)
176. NOVOTNÁ Marta, J. Švermu 11, Bardejov 1, PSČ 085 01, Slovensko (Podiel: 801/600000)
177. KLIMEK Jozef, 086 01, Mokroluh, č. 96, Slovensko (Podiel: 267/100000)
178. Rohaľová Anna r. Klimeková, 086 01, Mokroluh, č. 222, Slovensko (Podiel: 267/100000)
180. KLIMEK JOZEF, DLHÁ 80, BARDEJOV, Slovensko (Podiel: 267/100000)
182. KODRÍKOVÁ Jarmila r. ŠVECOVÁ, ING., Nádražna 872/22, Partizánske, PSČ 958 01, Slovensko (Podiel: 267/100000)
183. Adamuščin Cyril r. Adamuščin, 086 01, Mokroluh, č. 193, Slovensko (Podiel: 267/100000)
185. STANKOVÁ Anna r. Klimeková, 049 18, Lubeník, č. 55, Slovensko (Podiel: 267/100000)
188. HOVANEC Tomáš, 086 01, Mokroluh, č. 181, Slovensko (Podiel: 267/100000)
190. ŠOLTÝS ALOJZ, č. 8, Slovensko (Podiel: 267/100000)
194. HRIVŇAKOVÁ Helena r. Gočová, 086 01, Mokroluh, č. 95, Slovensko (Podiel: 267/100000)
196. GERMAN - SOBEKOVÁ ELENA r. DZURIKOVÁ, č. 69, Slovensko (Podiel: 267/200000)
200. KLIMEK Jozef, 086 01, Mokroluh, č. 153, Slovensko (Podiel: 267/100000)
206. Adamuščin Cyril r. Adamuščin, 086 01, Mokroluh, č. 193, Slovensko (Podiel: 267/100000)
208. FELEDIKOVÁ Mária r. Kašperová, D:(SPF) (Podiel: 267/100000)
209. PASTIRČÁK Mária, D:(SPF) (Podiel: 267/100000)
210. Pastirčák Ján, D:(1),(SPF) (Podiel: 267/100000)
212. GOČOVÁ Anna r. Minarovská, D:(m. Ján) (SPF) (Podiel: 267/100000)
213. GOČ Anna r. Minarovská, D:(m. Ján) (SPF) (Podiel: 267/100000)
214. BEŇA Mária, D:(muž Biško Andrej) (SPF) (Podiel: 267/100000)
215. CIGELSKI Adam, D:(malol.) (SPF) (Podiel: 267/100000)
217. Pastirčák Ján, D:(1),(SPF) (Podiel: 267/100000)
219. HOVANEC Anna r. Roman, D:(/muž Adam/) (SPF) (Podiel: 267/100000)
220. HOVANEC Anna, D:(malol.) (SPF) (Podiel: 267/100000)
-

- 
221. DZURIK Ján, D:(SPF) (Podiel: 267/100000)
222. DZURIKOVÁ Zuzana, D:(SPF) (Podiel: 267/100000)
223. FELEDÍK Andrej, Mokroluh, PSČ 086 01, SR, D:(SPF), rok narodenia: 1849, zomrel: 28.1.1912 (Podiel: 267/100000)
224. HOVANEC Anna, D:(malol.) (SPF) (Podiel: 267/100000)
226. Pastirčák Ján, D:(1),(SPF) (Podiel: 267/100000)
228. STAŠ Ján, D:(SPF) (Podiel: 267/100000)
229. STAŠ Adam, D:(SPF) (Podiel: 267/100000)
230. STAŠ Andrej, D:(D 260/84) (SPF) (Podiel: 267/100000)
231. PASTIRČÁK Mária, D:(SPF) (Podiel: 267/100000)
232. Pastirčák Ján, D:(1),(SPF) (Podiel: 267/100000)
233. Pastirčáková Anna, D:(SPF) (Podiel: 267/100000)
234. PASTIRČÁK Zuzana, D:(SPF) (Podiel: 267/100000)
235. PASTIRČÁK Dorota, D:(SPF) (Podiel: 267/100000)
236. PASTIRČÁK Mária, D:(SPF) (Podiel: 267/100000)
237. SEMANKO Ján, D:(mladší) (SPF) (Podiel: 267/100000)
248. BEŇOVÁ Zuzana r. Gregová, D:(zomrela) (SPF) (Podiel: 267/100000)
250. NOVAK Ján, D:(SPF) (Podiel: 267/100000)
258. DZURIK Ján, D:(SPF) (Podiel: 267/100000)
259. KNAP Mária r. Mančák, D:(m. Juraj) (SPF) (Podiel: 267/100000)
263. CIGELSKÝ Anna, D:(SPF) (Podiel: 267/100000)
265. STAŠ Anna, D:(SPF) (Podiel: 267/100000)
267. SEMANKO Ján, D:(mladší) (SPF) (Podiel: 267/100000)
270. STAŠ Ján, D:(SPF) (Podiel: 267/100000)
272. STAŠ Andrej, D:(D 260/84) (SPF) (Podiel: 267/100000)

- 
273. ZAMBORSKÁ Zuzana, D:(SPF) (Podiel: 267/100000)
274. SEMANKO Štefan, D:(SPF) (Podiel: 267/100000)
275. SEMANKO Adam, D:(SPF) (Podiel: 267/100000)
276. SEMANKO Ján, D:(mladší) (SPF) (Podiel: 267/100000)
278. PANGRÁC STRUHALA Ján, D:(SPF) (Podiel: 267/100000)
280. HADAMUŠIN Juraj, D:(D 80/92) (SPF) (Podiel: 267/100000)
283. PROKOPOVÁ ZDENKA r. HIRČÁKOVÁ, MOKROLUH, č. 150, Slovensko (Podiel: 267/100000)
286. HUDÁK Adam, D:(SPF) (Podiel: 267/100000)
287. BASARIK Jozef, D:(SPF) (Podiel: 267/100000)
288. Pastirčáková Anna, D:(SPF) (Podiel: 267/100000)
290. BASARIK Anna, D:(SPF) (Podiel: 267/100000)
291. BASARIK Zuzana, D:(SPF) (Podiel: 267/100000)
292. SEMANKO Juraj, D:(vzdial.) (SPF) (Podiel: 267/100000)
294. KLIMKO Andrej, D:(SPF) (Podiel: 267/100000)
300. ZUŠČINOVÁ Anna r. Hoľpit, D:(SPF) (Podiel: 267/100000)
303. HARŇÁK TOMÁŠ, MOKROLUH, č. 92, Slovensko (Podiel: 267/100000)
306. BASAR Jozef, D:(zomrel v Beloveži) (SPF) (Podiel: 267/100000)
307. FELEDIK Jozef, D:(malol., matka Mária rod. Hudák) (SPF) (Podiel: 267/100000)
310. Harňáková Margita r. Semanková, Mokroluh, č. 92, PSČ 086 01, SR, D:SPF (Podiel: 267/100000)
312. HARŇÁK Ján, D:(SPF) (Podiel: 267/100000)
313. HARŇÁK Zuzana, D:(SPF) (Podiel: 267/100000)
314. HARŇÁK Zuzana, D:(SPF) (Podiel: 267/100000)
316. DZURIK Peter, D:(SPF) (Podiel: 267/100000)
321. KUZIAKOVÁ MAGDALÉNA r. HUDÁKOVÁ, DUBINNÉ, č. 52, Slovensko (Podiel: 2/14000)
-

- 
322. HUDÁK ANDREJ, MOKROLUH, č. 143, Slovensko (Podiel: 2/14000)
323. HOVANEC FILIP, MOKROLUH, č. 132, Slovensko (Podiel: 2403/600000)
324. MARTIČKOVÁ MÁRIA r. DZURIKOVÁ, LUKAVICA, č. 56, Slovensko (Podiel: 267/200000)
325. STANKOVÁ ANNA r. KLIMEKOVÁ, LUBENÍK, č. 55, Slovensko (Podiel: 267/200000)
326. GREGOVÁ IVETA r. ADAMUŠČINOVÁ, MOKROLUH, č. 34, Slovensko (Podiel: 534/100000)
327. BENKA JURAJ, MOKROLUH, č. 165, Slovensko (Podiel: 9/2400)
328. SEMAN VINCENT, č. 107, Slovensko (Podiel: 1551/300000)
330. KAŠČÁK MARTIN, MOKROLUH, č. 114, Slovensko (Podiel: 63/10000)
331. SEMANKOVÁ AGNESA r. GREGOVÁ, MOKROLUH, č. 128, Slovensko (Podiel: 6/2400)
332. POČUREKOVÁ MÁRIA r. GREGOVÁ, ŤAČEVSKÁ 605/19, BARDEJOV, Slovensko (Podiel: 3/2400)
333. GREGA VINCENT, č. 72, Slovensko (Podiel: 3/2400)
334. SEMAN VINCENT, MOKROLUH, č. 107, Slovensko (Podiel: 23/12000)
337. MACEJ JAROSLAV, ING., MOKROLUH, č. 18, Slovensko (Podiel: 53/4800)
340. RENČKO ANDREJ, MOKROLUH, č. 69, Slovensko (Podiel: 6/2400)
343. SEMAN JÁN, MOKROLUH, č. 22, Slovensko (Podiel: 12/2400)
344. ANGELOVIČ JOZEF, TORYSA, č. 70, Slovensko (Podiel: 12/2400)
348. ŠTEFANISKOVA HELENA r. BEŇOVÁ, MOKROLUH, č. 60, Slovensko (Podiel: 6/5600)
351. ŠOLTÝS Alojz, MOKROLUH, č. 8, Slovensko (Podiel: 1068/100000)
355. PETRIČ PAVOL r. PETRIČ, MOKROLUH, č. 161, Slovensko (Podiel: 24/2400)
358. ILDŽA DANIEL, MOKROLUH, č. 88, Slovensko (Podiel: 16/2400)
360. EVIN ONDREJ r. EVIN, MOKROLUH, č. 163, Slovensko (Podiel: 8/2400)
362. MALIŇAK JOZEF r. MALIŇAK, TARNOV, č. 66, Slovensko (Podiel: 801/100000)
363. MALIŇAK JOZEF r. MALIŇAK, TARNOV, č. 66, Slovensko (Podiel: 801/100000)
364. BENKA RADOSLAV r. BENKA, MOKROLUH, č. 165, Slovensko (Podiel: 534/100000)

- 
365. Baran Jaroslav Ing. r. Baran, Mokroluh 122, Rokytov, PSČ 8601, Slovensko (Podiel: 1977/200000)
366. Klimek Ján r. Klimek, 08601, Mokroluh, č. 97, Slovensko (Podiel: 18/2400)
367. Hol'pit Pavel r. Hol'pit, Mokroluh, č. 168, Slovensko (Podiel: 267/100000)
368. Hrivňáková Helena r. Gočová, 086 01, Mokroluh, č. 95, Slovensko (Podiel: 5181/600000)
369. Baran František r. Baran, Ing., Klimkovičova 3151/37, Košice, PSČ 040 23, SR (Podiel: 18/4800)
370. KICA JÁN r. KICA, L. SVOBODU 13, BARDEJOV, Slovensko (Podiel: 6/2400)
371. KLIMEK JOZEF r. KLIMEK, MOKROLUH, č. 96, Slovensko (Podiel: 3/1600)
372. Baran Dušan r. Baran, Štefánikova 698/19, Bardejov, PSČ 085 01, Slovensko (Podiel: 12/2400)
373. Dzurik Stanislav r. Dzurik, Mokroluh, č. 68, SR (Podiel: 534/100000)
375. Pangrác Adam r. Pangrác, Mokroluh, č. 188, Slovensko (Podiel: 1/1600)
376. Felediková Margita r. Felediková, 086 01, Mokroluh, č. 74, Slovensko (Podiel: 267/100000)
378. Šimová Darina r. Gibeľová, Ing., Mokroluh, č. 115, Slovensko (Podiel: 3/6400)
379. Hol'pitová Helena r. Petričová, 086 01, Mokroluh, č. 168, Slovensko (Podiel: 24/2400)
380. Basár Ján r. Basár, Beloveža, č. 63, SR (Podiel: 17374/1800000)
381. Basár Jozef r. Basár, Beloveža, č. 163, SR (Podiel: 3475/1800000)
382. Pangrác Peter r. Pangrác, Mokroluh, č. 212, SR (Podiel: 534/100000)
383. Klimek Andrej r. Klimek, Mokroluh, č. 101, Slovensko (Podiel: 12/2400)
386. Klimek Jozef r. Klimek, Za uličkou 153, Mokroluh, Slovensko (Podiel: 17/11200)
387. Macej Ľuboš r. Macej, Mokroluh, č. 17, Slovensko (Podiel: 6102/600000)
389. Basariková Iveta r. Klimeková, Mokroluh, č. 211, Slovensko (Podiel: 534/100000)
390. Bobvoš Samuel r. Bobvoš, Pod Papierňou 36, Bardejov, PSČ 085 01, SR (Podiel: 3305/300000)
392. Kodríková Jarmila r. Švecová, Ing., Nádražna 873/22, Partizánske, PSČ 958 01, Slovensko (Podiel: 267/100000)
394. Pastirčák Ján r. Pastirčák, 086 01, Mokroluh, č. 24, SR (Podiel: 3/2000)
395. Renčko Marián r. Renčko, 086 01, Mokroluh, č. 15, Slovensko (Podiel: 6/2400)
-

396. Kulka Anton r. Kulka, Mokroluh, č. 13, SR (Podiel: 267/100000)
397. Seman Vladislav r. Seman, Mokroluh, č. 81, SR (Podiel: 2126/300000)
398. Kaščáková Anna r. Kaščáková, Mokroluh, č. 77, SR (Podiel: 24/2400)
399. Petrič Jozef r. Petrič, 086 01, Mokroluh, č. 66, SR (Podiel: 12/2400)
401. Hudák Ľudovít r. Hudák, Ťačevská 16, Bardejov, PSČ 08501, SR (Podiel: 267/100000)
402. Andruščák Pavol r. Andruščák, Slovenská 1538/10, Bardejov, PSČ 085 01, SR (Podiel: 267/100000)
403. Bogoľ Ján r. Bogoľ, 086 01, Mokroluh, č. 21, Slovensko (Podiel: 1335/100000)
405. Bogoľ Ján r. Bogoľ, 086 01, Mokroluh, č. 21, Slovensko (Podiel: 267/200000)
406. Révay Jaroslav, ŤAČEVSKÁ 601/5, BARDEJOV, Slovensko (Podiel: 58/18000)
407. Kozáková Darina r. Révayová, Ing., Nábrežná 866/27, Bardejov, PSČ 085 01, SR (Podiel: 58/18000)
408. Marcinová Zuzana r. Revayová, Holíčska 3050/9, Bratislava -Petržalka, PSČ 85105, SR (Podiel: 58/18000)
409. Hovanec Marián r. Hovanec, 086 04, Bogliarka, č. 47, SR (Podiel: 1017/100000)
410. Stašová Marta r. Stašová, 086 01, Mokroluh, č. 85, Slovensko (Podiel: 267/100000)
411. Basarík Peter r. Basarík, Mengusovce, č. 73, SR (Podiel: 2/2400)
412. Klementis Dušan r. Klementis, Revúcka Lehota, č. 46, SR (Podiel: 801/200000)
413. Kodríková Jarmila r. Švecová, Ing., Nádražná 873/22, Partizánske, SR (Podiel: 267/100000)
414. Hovanec Vincent r. Hovanec, 086 01, Mokroluh, č. 142, SR (Podiel: 267/100000)
415. Klimek Jozef r. Klimek, Dlhá 3486/80, Bardejov - Dlhá Lúka, PSČ 085 01, SR (Podiel: 267/100000)
416. Klimek Jozef r. Klimek, Dlhá 3486/80, Bardejov - Dlhá Lúka, PSČ 085 01, SR (Podiel: 267/100000)
417. Šima Jozef r. Šima, 086 01, Mokroluh, č. 115, SR (Podiel: 267/100000)
418. Hovanec Vincent r. Hovanec, 086 01, Mokroluh, č. 142, SR (Podiel: 534/100000)

- 
419. Bombíková Helena r. Bombíková, Lesná 1775/8, Bardejov-Bardejovská Nová Ves, PSČ 085 01, SR (Podiel: 3/6400)
420. Kodríková Jarmila r. Švecová, Ing., Nádražná 873/22, Partizánske, PSČ 951 01, SR (Podiel: 267/100000)
421. Galiková Pavlina r. Hovancová, 086 11, Rokytov, č. 118, SR (Podiel: 2/2400)
422. Klimek Ján r. Klimek, 086 01, MOKROLUH, č. 121, SR (Podiel: 534/100000)
423. Almáši František r. Almáši, Slovenská 1538/10, Bardejov, PSČ 085 01, SR (Podiel: 267/100000)
425. Sobek Tomáš r. Sobek, Mokroluh, č. 117, PSČ 086 01, SR (Podiel: 42/12000)
426. Kaščáková Gabriela r. Kaščáková, Mokroluh, č. 114, PSČ 086 01, SR (Podiel: 6/2400)
427. Kaščáková Gabriela r. Kaščáková, Mokroluh, č. 114, PSČ 086 01, SR (Podiel: 520649641819/32952508975886)
428. Basarik Jaroslav r. Basarik, Mokroluh, č. 211, PSČ 086 01, SR (Podiel: 267/100000)
429. Foľta Stanislav r. Foľta, Mokroluh, č. 180, PSČ 086 01, SR (Podiel: 567633/96600000)
430. Bomba Rastislav r. Bomba, Pod papierňou 1502/53, Bardejov, PSČ 08501, SR (Podiel: 267/100000)
431. Renčko Anton r. Renčko, Mokroluh, č. 217, PSČ 086 01, SR (Podiel: 6/2400)
432. Áčková Mária r. Renčková, Ing., Žalovská 430/36, Praha 8, Čimice, PSČ 081 00, ČR (Podiel: 6/2400)
433. Rohaľ Marek r. Rohaľ, Ing., Mokroluh, č. 100, PSČ 086 01, SR (Podiel: 267/100000)
434. Kuklaň Immánuel r. Kuklaň, MOKROLUH, č. 75, PSČ 086 01, SR (Podiel: 3069/700000)
435. Arendáč Ladislav r. Arendáč, Ing., Komenského 556/7, Bardejov, PSČ 085 01, SR (Podiel: 267/100000)
438. Foľta Milan r. Foľta, Sázavského 597/18, Bardejov, PSČ 085 01, SR (Podiel: 463/100000)
439. Dvorská Daniela r. Sendeková, PhDr., Janka Matušku 1525/13, Bardejov, PSČ 085 01, SR (Podiel: 801/100000)
440. Šima Vladimír r. Šima, Mgr., Jedlinka, č. 13, PSČ 086 36, SR (Podiel: 12/2400)
442. Bogol' Ondrej r. Bogol', Mokroluh, č. 179, PSČ 086 01, SR (Podiel: 2937/200000)
443. Rohaľ Marek r. Rohaľ, Ing., Mokroluh, č. 100, PSČ 086 01, SR (Podiel: 134/100000)
-

- 
445. Harčarik František r. Harčarik, Fričkovce, č. 217, PSČ 086 42, SR (Podiel: 6/2400)
446. Tarnovská Mária r. Mlynárová, Stebník, č. 14, PSČ 086 33, SR (Podiel: 201/24000)
447. Lešičková Mária r. Horňáková, Mokroluh, č. 138, PSČ 086 01, SR (Podiel: 6/2400)
448. Barbuľak Daniel r. Barbuľak, Laca Novomeského 2630/13, Bardejov, PSČ 085 01, SR (Podiel: 12/2400)
449. Klimek Maroš r. Klimek, Mokroluh, č. 129, PSČ 086 01, SR (Podiel: 8/2400)
450. Bednárová Zuzana r. Balážová, Brezov, č. 124, PSČ 087 01, SR (Podiel: 1/14000)
451. Lišivka Dušan r. Lišivka, Nižný Tvarožec, č. 83, PSČ 086 02, SR (Podiel: 267/100000)
452. Semanková Anna r. Červenická, Mokroluh, č. 167, PSČ 086 01, SR (Podiel: 1/8000)
453. Semanková Cecília r. Tomčíková, Mokroluh, č. 154, PSČ 086 01, SR (Podiel: 1/800)
454. Kaňuch Jozef r. Kaňuch, Andreja Svianteka 2562/24, Bardejov, PSČ 085 01, SR (Podiel: 1/200)
455. Božová Mária r. Stašová, J.Švermu 2570/5, Bardejov, PSČ 085 01, SR (Podiel: 2193/400000)
456. Staš Pavol r. Staš, Mokroluh, č. 145, PSČ 086 01, SR (Podiel: 2193/400000)
457. Kuzmišinová Anna r. Vaškaninová, Komenského 558/12, Bardejov, PSČ 085 01, SR (Podiel: 267/100000)