

Parcela registra C, 798/14

Prešovský > Bardejov > Mokroluh > k.ú. Mokroluh

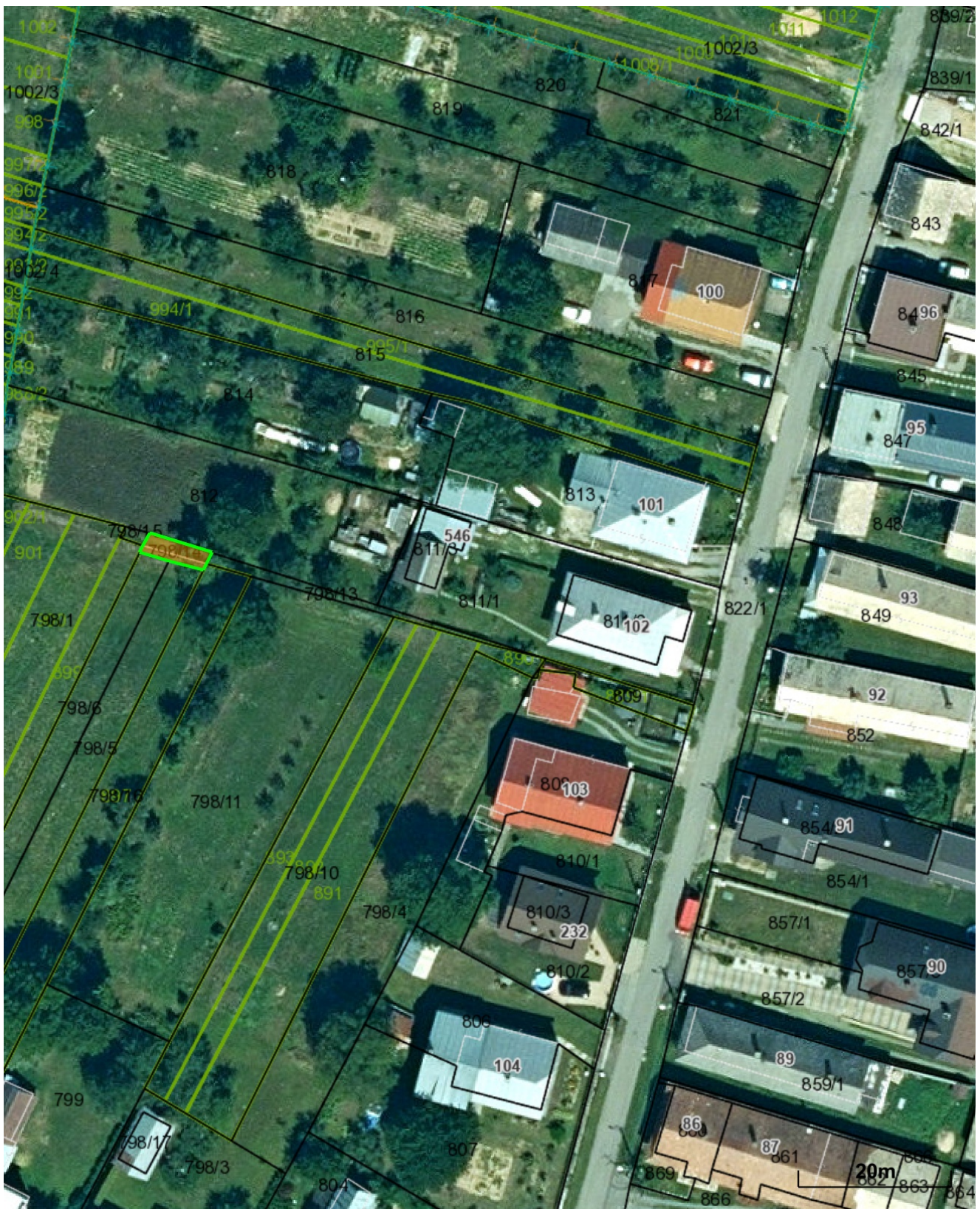

Vytlačené z aplikácie [MAPKA](#). Nepoužiteľné na právne úkony.

(1/2)

Meranie a grafické znázornenie je len informatívne a je nepoužiteľné na vytýčenie hraníc pozemkov a osadenie stavieb na pozemky. Vytýčenie hraníc pozemkov a osadenie stavieb na pozemky môže vykonať len odborne spôsobilá osoba.

Číslo listu vlastníctva

1121

Výmera parcely v m²

23

Katastrálne územie

Mokroluh

Obec

Mokroluh

Druh pozemku

Orná pôda

Spôsob využívania pozemku

Pozemok využívaný pre rastlinnú výrobu, na ktorom sa pestujú obilniny, okopaniny, krmoviny, technické plodiny, zelenina a iné poľnohospodárske plodiny alebo pozemok dočasne nevyužívaný pre rastlinnú výrobu

Umiestnenie pozemku

Pozemok je umiestnený v zastavanom území obce

Spoločná nehnuteľnosť

Pozemok nie je spoločnou nehnuteľnosťou

Druh právneho vzťahu

Neevidovaný

Údaje platné k dátumu

14. 08. 2025

Druh chránenej nehnuteľnosti (0)

Neexistuje záznam

Stavby (0)

Neexistuje záznam o stavbách

Vlastník (2)

3. RENČKO Marián, 086 01, Mokroluh, č. 176, Slovensko (Podiel: 7/12)

6. Gbur Anton r. Gbur, Mokroluh, č. 102, SR (Podiel: 5/12)